INSIDER VERZEICHNIS

MESSEVERZEICHNIS

für den INSIDERTREFF im #unbezahlbarland

10.05.2025

9.30-16 Uhr im Messepark Löbau

Die INSIDER-Produkte werden durch den Landkreis Görlitz, das Jobcenter Landkreis Görlitz, die Agentur für Arbeit Bautzen, die Industrie- und Handelskammer Dresden und die Handwerkskammer Dresden mitfinanziert und gemeinsam umgesetzt.

Verantwortlich für die Umsetzung ist die Entwicklungsgesellschaft Niederschlesische Oberlausitz mbH.

Mit freundlicher Unterstützung der:

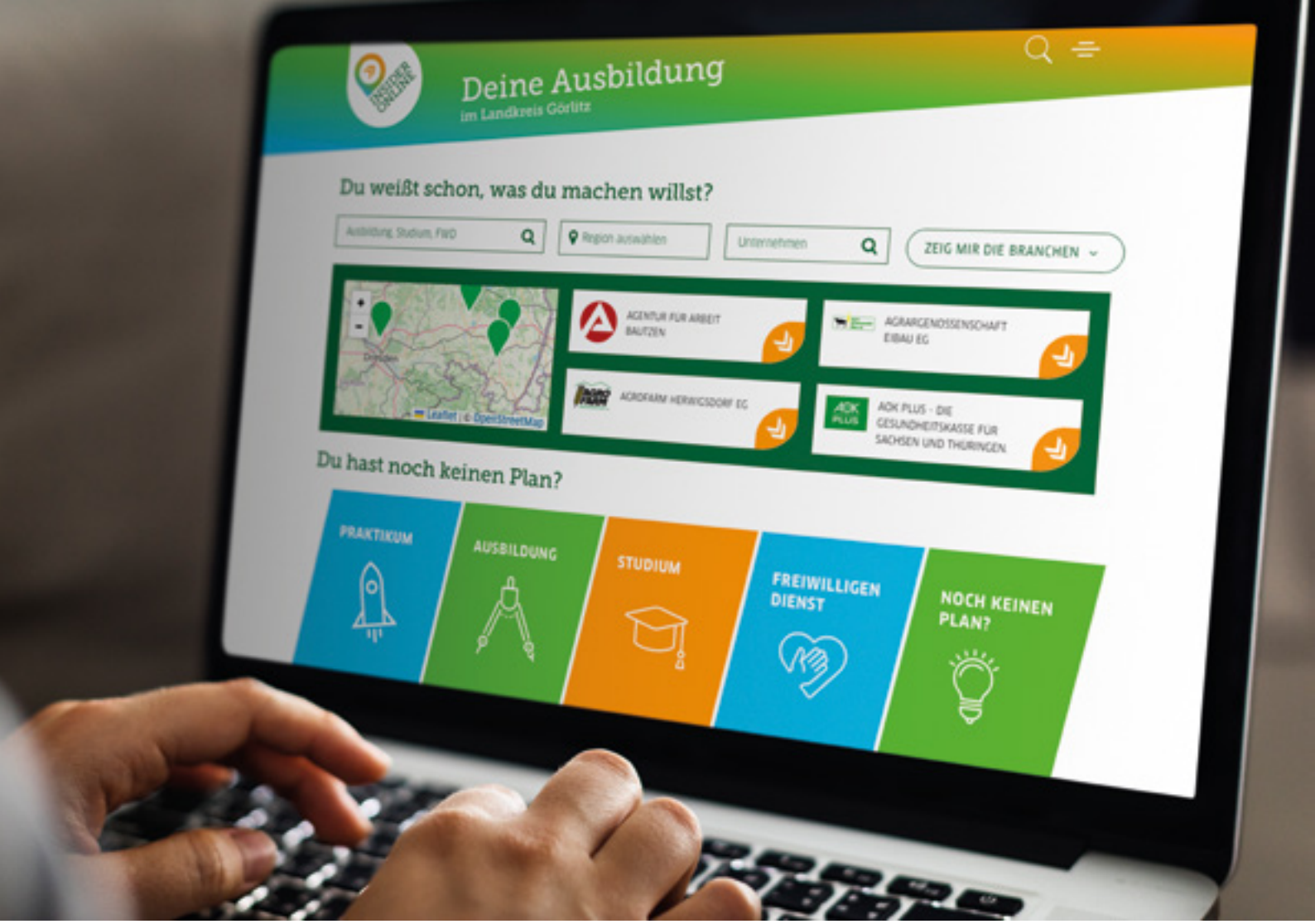

Im ONLINE-INSIDER findest du alle Firmen aus dem INSIDERATLAS und viele Informationen für DEINE Berufswahl.

ONLINE-INSIDER

Hier wirst DU zum INSIDER im Landkreis Görlitz

- Finde zahlreiche Ausbildungs- und Studienmöglichkeiten sowie freie Lehrstellen in der Region auf einen Blick.
- Filtere Berufs- und Studienmöglichkeiten nach dir bekannten Berufsfeldern.
- Suche Unternehmen nach Orten im Landkreis.
- Nutze die Praktikumsbörse zur Suche nach einem Praktikum oder einer Ferienarbeit.
- Lass dir zeigen, wer dich bei deiner Berufsorientierung unterstützt.
- Finde weitere Informationen, News und Veranstaltungen rund um die Berufsorientierung im Landkreis Görlitz.
- INSIDER berichten – erhalte Einblicke in den Ausbildungsalltag in Beruf und Schule.
- Finde alle Informationen zu deinem Besuch auf dem INSIDERTREFF in Löbau.
- Mach den Berufe-Test und lass dich von unseren Vorschlägen inspirieren.
- Klick dich durch unsere Tipps auf dem Weg zum Traumjob und finde heraus, was wirklich zu dir passt.

MEIN ZUHAUSE LANDKREIS GÖRLITZ WOKRJES ZHORJELC

ENO

Entwickungsgesellschaft
Niederschlesische Oberlausitz mbH
Bereich „Lebenslanges Lernen“
Elisabethstraße 40 | 02826 Görlitz

Saskia Heublein (Projektleitung)
03581 / 3 29 01 18
saskia.heublein@wirtschaft-goerlitz.de
www.insider-goerlitz.de

Das erwartet euch in dieser Broschüre

ONLINE-INSIDER U2

Editorial 2

INSIDERtipps 4

Vorbereitungsblätter 5

Aussteller von A bis Z

Industrie 10

Handwerk 19

Ernährung | Landwirtschaft 27

Gesundheit | Pflege 27

Handel 30

Freizeit | Tourismus 31

IT | Elektrotechnik | Elektronik 31

Büro | Dienstleistung | Öffentlicher Dienst 32

Bildungseinrichtungen 35

Beratung | Information 39

Messestandpläne 23

Verzeichnisse

Aussteller | Unternehmensverzeichnis 41

Ausbildungsberufe | Berufeverzeichnis 43

Studium | Studienverzeichnis 45

Alternativen | Alternativenverzeichnis 47

Platz für eure Notizen 48

Impressum 48

Zertifikat U3

- Kooperationspartner
- Adresse
- Ansprechpartner/-in
- Telefonnummer
- Telefaxnummer
- Mobilnummer
- E-Mail-Adresse
- Website-Adresse
- Ausbildungsberufe (m/w/d)
- Studium
- Alternativen
- Angebote und Aktivitäten am Messestand

Ferienarbeit

Praktikum

Tag der offenen Tür

Alle in dieser Ausgabe verwendeten Personenbezeichnungen gelten generell für alle Geschlechter und sind nicht diskriminierend zu verstehen.

SCHULEWIRTSCHAFT Landkreis Görlitz

Diese Aussteller sind Mitglieder von SCHULEWIRTSCHAFT (www.schulewirtschaft-goerlitz.de).

Die INSIDER-Produkte werden durch den Landkreis Görlitz, das Jobcenter Landkreis Görlitz, die Agentur für Arbeit Bautzen, die Industrie- und Handelskammer Dresden und die Handwerkskammer Dresden mitfinanziert und gemeinsam umgesetzt.

MEIN ZUHAUSE LANDKREIS GÖRLITZ WOKRJES ZHORJELC

jobcenter LANDKREIS GÖRLITZ WOKRJES ZHORJELC

Bundesagentur für Arbeit Agentur für Arbeit Bautzen

IHK Industrie- und Handelskammer Dresden

Handwerkskammer Dresden

Mit freundlicher Unterstützung der:

Sparkasse Oberlausitz-Niederschlesien

Projektumsetzung:

ENO

SCHULEWIRTSCHAFT Landkreis Görlitz

UnbezahlbarLand

HOCHSCHULE ZITTAU/GÖR

INSIDERTREFF – Deine Messe für Ausbildung und Studium im #unbezahlbarland!

Entdecke deine Möglichkeiten für die Zukunft: Komm zum INSIDERTREFF 2025

Noch kein Plan für die Zeit nach der Schule oder auf der Suche nach einem Praktikum? Dann bist du auf dem INSIDERTREFF genau richtig. Hier erfährst du alles zum Thema Ausbildung und Studium und kannst sogar das passende Unternehmen für dein Schülerpraktikum finden.

Komm einfach am 10. Mai in den Messepark Löbau. Über 140 Aussteller zeigen dir mehr als 200 coole Ausbildungsberufe und Studienmöglichkeiten aus der Region. Und es gibt jede Menge zum Ausprobieren: vom Vitalwerte-Check bis zu 3D-Druck – hier kannst du richtig was erleben!
Du stehst eher auf große Maschinen? Auch die kannst du beim INSIDERTREFF erkunden und ausprobieren. Danach erzählen dir Azubis und Studenten aus ihrem Berufs- und Studienalltag.
In den Messehallen und auf dem großen Außengelände findest du Unternehmen, Institutionen und Bildungseinrichtungen aus allen Branchen. In Halle 2 präsentieren sich die Hochschule Zittau/Görlitz sowie weitere Bildungseinrichtungen. Es präsentieren sich spannende Aussteller aus den zehn verschiedenen Branchen.Damit ihr nicht den Überblick verliert, findet ihr im INSIDERVERZEICHNIS alle Aussteller mit ihren Angeboten. So könnt ihr euch perfekt vorbereiten.

SCHON FAST FERTIG MIT DER SCHULE UND NOCH KEINEN PASSENDEN AUSBILDUNGS- ODER STUDIENPLATZ GEFUNDEN? Auf dem INSIDERTREFF gibt es eine Last-Minute-Ausbildungsplatz-Börse. Hol dir am INSIDERTREFFPUNKT die Übersicht mit freien Ausbildungsstellen für dieses Jahr und bewirb dich direkt vor Ort bei den Unternehmen. Vergiss nicht, deine Bewerbungsunterlagen mitzubringen!

KOMM AM 10. MAI 2025 in die Messehalle nach Löbau und bring unbedingt deine Familie mit. Entdeckt zusammen die vielen Karrieremöglichkeiten in der Region. Wir freuen uns auf dich!

Dein Team vom INSIDERTREFF

Werde auch du zum INSIDER

Im INSIDERVERZEICHNIS findest du alle Aussteller, Berufe und Aktivitäten. Du kannst dich vorab orientieren und findest leicht die für dich interessanten Stände. Nutze am besten die vorbereiteten Arbeitsblätter auf den folgenden Seiten und stelle dir deinen individuellen Messeplan zusammen.

ARBEITSBLATT 1 „MEIN PERSÖNLICHER MESSERUNDGANG" Suche die Berufe, Studienfächer oder Alternativen (FSJ & Co.) heraus, die dich besonders interessieren. Notiere dir, welche passenden Aussteller dabei sind. Informiere dich über diese Betriebe/Einrichtungen im Internet. Viele findest du im ONLINE-INSIDER unter www.insider-goerlitz.de. Fast alle haben auch eine eigene Homepage. Notiere danach zu jedem interessanten Aussteller deine Fragen, damit du sie bei der Messe nicht vor Aufregung vergisst. Zum Beispiel:

- Welchen schulischen Abschluss muss ich mitbringen? Welche Fächer sind besonders wichtig?
- Welche sozialen Anforderungen stellt der Beruf? (z. B. Umgangsformen, Teamarbeit)
- Welche besonderen Fähigkeiten und Kenntnisse sollte ich mitbringen?
- Welche Tipps für eine erfolgreiche Bewerbung können Sie mir geben?
- Kann ich vorab im Unternehmen ein Praktikum oder eine Ferienarbeit absolvieren?
- Welche besonderen Tätigkeiten erlerne ich während der praktischen Ausbildung im Betrieb?
- In welcher Berufsschule findet die theoretische Ausbildung statt?
- Wie hoch ist die Ausbildungsvergütung?
- Welche Unterstützung bekomme ich? (Arbeitskleidung, Weiterbildung, Unterkunft, u. ä.)
- Welche Übernahme- und Karrierechancen gibt es im Unternehmen nach der Ausbildung?

ARBEITSBLATT 2 „BERUFSPROFIL 1 – TÄTIGKEITEN UND ANFORDERUNGEN" Beim Arbeitsblatt 2 kannst du dir alles rund um deinen Traumberuf notieren. Welche Tätigkeiten dein Traumberuf beinhaltet oder welche Fähigkeiten man mitbringen sollte. Du hast deinen Traumberuf auf der Messe gefunden – herzlichen Glückwunsch! Nutze deine Chance und zeige dich von deiner besten Seite.

ARBEITSBLATT 3 „ALTERNATIVES BERUFSPROFIL – TÄTIGKEITEN UND ANFORDERUNGEN" Für die Wenigsten gibt es DEN Traumberuf. Deshalb ist es gut, wenn du mindestens zwei Alternativen im Auge hast. Überlege dir, welche Berufe noch zu deinen Interessen und Talenten passen. Dabei helfen dir deine Eltern, die Beratungslehrer und die Berufsberater. Außerdem findest du viele Informationen im Internet, zum Beispiel im ONLINE-INSIDER unter www.insider-goerlitz.de. Informiere dich auch über Berufe, die eher unbekannt sind. Häufig bieten diese Berufe eine gute Perspektive. Und du hast bessere Chancen auf einen Ausbildungsvertrag, da sich nicht so viele Jugendliche darauf bewerben. Das ist deine Chance – also schön neugierig sein.

ARBEITSBLATT 4 „AUSWERTUNG DER MESSE FÜR AUSBILDUNG UND STUDIUM ‚INSIDERTREFF'" Nach der Messe wertest du deinen Tag aus. Lass dir damit nicht zu viel Zeit, sonst vergisst du viele Informationen und Eindrücke wieder. Falls du mit deinen Eltern auf dem Rundgang warst, macht ihr das am besten gemeinsam.

Notiere dir auf dem Arbeitsblatt deine Ergebnisse und Erkenntnisse. Besonders wichtig sind die konkreten nächsten Schritte:

- Welche Unternehmen/Einrichtungen haben mir besonders gefallen?
- Wo möchte ich mich unbedingt bewerben?
- Welcher Betrieb hat mich eingeladen (zu einem Praktikum, einem Rundgang, etc.)?
- Welche Alternativen habe ich zu meinem eigentlichen Wunschberuf gefunden?

ANGEBOT DEINER AGENTUR FÜR ARBEIT IN DER MESSE- UND BLUMENHALLE Die Berufs- und Studienberater der Agentur für Arbeit stehen dir mit Rat und Tat zur Seite und checken deine Bewerbungsunterlagen und informieren zu Ausbildungs- sowie Studienmöglichkeiten. Darüber hinaus kannst du einen Fragebogen zur Selbsteinschätzung ausfüllen und erhältst im Ergebnis eine Liste von passenden Berufen, die zu deinen eigenen Interessen und Stärken passen und eine Übersicht zu den Ausstellerunternehmen auf der Messe. In der Lehrstellenbörse findest du passende und freie Ausbildungsplätze.

TEILNAHMEZERTIFIKAT Auf der vorletzten Umschlagseite haben wir dein Zertifikat vorbereitet. Damit kannst du dir am INSIDERTREFFPUNKT die Teilnahme bestätigen lassen. Das Zertifikat heftest du im Berufswahlpass ab.

BEWERBUNGSUNTERLAGEN MITBRINGEN Wenn du kurz vor dem Schulabschluss stehst und noch keinen Ausbildungsvertrag hast, ist der INSIDERTREFF deine große Chance. Viele Unternehmen bieten noch freie Ausbildungsplätze an. Nutze die Chance und besuche diese Betriebe mit deinen Bewerbungsunterlagen. Wir veröffentlichen vor der Messe alle offenen Ausbildungsplätze in einer „Last Minute Börse". Diese Übersicht findest du am Messetag selbst am INSIDERTREFFPUNKT und im ONLINE-INSIDER unter www.insider-goerlitz.de.

Vorbereitungsblatt 1

Mein persönlicher Messerundgang

Notiere in der folgenden Tabelle, welche Berufe/Studiengänge/Tätigkeitsfelder dich besonders interessieren und ermittle anhand des INSIDERVERZEICHNISses, wo du Firmen und Informationsveranstaltungen dazu findest.

DIESE BERUFE/STUDIENGÄNGE/ TÄTIGKEITSFELDER INTERESSIEREN MICH BEIM INSIDERTREFF BESONDERS:	AUSSTELLER, DIE DIESE BERUFE ANBIETEN (STANDNR.)	FRAGEN AN DIE AUSSTELLER?
1.		
2.		
3.		
4.		
5.		
6.		
7.		

Vorbereitungsblatt 2

Berufsprofile (Tätigkeiten und Anforderungen)

Mein Wunschberuf: Alternativberuf:

WELCHE TÄTIGKEITEN BEINHALTET DIESER BERUF?

(Einsatzbereiche, wo wird gearbeitet, was wird gemacht,...)

WAS ERWARTET DAS UNTERNEHMEN AN FÄHIGKEITEN VON MIR?

(Schulabschluss, Zensuren, soziale Kompetenzen, sonstige Kenntnisse,...)

WELCHE BESONDERHEITEN GIBT ES BEI DER AUSBILDUNG?

(Dauer der Ausbildung, Ausbildungsvergütung, Standort der Berufsschule,...)

BESUCHTE UNTERNEHMEN ZU DIESEM BERUF

Vorbereitungsblatt 3

Auswertung der Messe für Ausbildung und Studium INSIDERTREFF

WAS WOLLTE ICH BEIM INSIDERTREFF IN ERFAHRUNG BRINGEN?

BESUCHTE STÄNDE UND GEWONNENE (PRAKTISCHE) ERFAHRUNGEN

WAS HAT DIE MESSE MIR GEBRACHT? HAT SICH BEI MEINEN BERUFSVORSTELLUNGEN ETWAS VERÄNDERT? WENN JA, WAS?

HABEN SICH DURCH DIE MESSE KONKRETE HANDLUNGSSCHRITTE ERGEBEN?

(konkrete Bewerbungen, auszubauende Stärken,...)

Willkommen beim INSIDERTREFF –
Deine Messe für Ausbildung und Studium

INSIDERTREFFPUNKT — H2 – 143

Elisabethstraße 40 | 02826 Görlitz
Frau Mirschel 03581 / 3 29 01 22
sylvette.mirschel@wirtschaft-goerlitz.de
Frau Ribke 03581 / 3 29 01 12
kerstin.ribke@wirtschaft-goerlitz.de
www.insider-goerlitz.de

- Ansprechpartner für Aussteller/-innen und Besucher/-innen
- Informationen zum INSIDERTREFF
- Last-Minute-Ausbildungsplatzbörse

Entwicklungsgesellschaft Niederschlesische Oberlausitz mbH — H1 – 16

Elisabethstraße 40 | 02826 Görlitz
Herr Goschütz | 03581 / 3 29 01 29
ingo.goschütz@wirtschaft-goerlitz.de
www.wirtschaft-goerlitz.de

- Berufekino: Filme von Ausstellern zu Ausbildungsberufen und Ausbildungsbetrieben in der Oberlausitz
- Lounge: Platz zum kurzen Ausruhen beim Messe-Rundgang
- Unbezahlbarland: Informationen und Materialien zur Image- und Fachkräftekampagne „Unbezahlbarland“ des Landkreises Görlitz

LAST-MINUTE-AUSBILDUNGSPLATZ-BÖRSE

SCHON FAST FERTIG MIT DER SCHULE UND NOCH KEINEN PASSENDEN AUSBILDUNGS- ODER STUDIENPLATZ GEFUNDEN?
Hol dir am INSIDERTREFFPUNKT (Messehalle, Stand 143) die Übersicht mit freien Ausbildungsstellen für dieses Jahr und bewirb dich direkt vor Ort bei den Unternehmen. Vergiss nicht, deine Bewerbungsunterlagen mitzubringen!

Ausbildungscluster Zukunftsmacher Lausitz Matrix e. V. — H1 – 17

Obermarkt 7 | 02826 Görlitz
Herr Altmann | 03581 / 3 29 97 13
kontakt@zukunftsmacher-lausitz.de
www.zukunftsmacher-lausitz.de

- Anlagenmechaniker/-in Sanitär-, Heizungs- und Klimatechnik
- Dachdecker/-in
- Elektroniker/-in
- Maschinen- und Anlagenführer/-in
- Mechaniker/-in
- Mechatroniker/-in

- 3D-Druck
- VR-Schweißen
- VR-Welten
- Chill out Area
- Podcast-Zone

Ausbildung mit Zukunft in Sicht.

Lausitzer Ausbildungscluster für Zukunftsberufe in Industrie und Handwerk

ZUKUNFTS macher LAUSITZ

Clusterunternehmen

OSTEG

werder

GÖRLITZER GLEIS- UND TIEFBAU GMBH

df energietechnik

PALFINGER

edding

ULT

MÖKE

TBN TerminBau NIESKY GmbH

sysmex Lighting the way with diagnostics

KOSEL

BIRKENSTOCK PRODUCTIONS

LEAG

Wilhelm Hesse FEDERNFABRIK

@diezukunftsmacherlausitz

Gefördert durch:
Bundesministerium für Wirtschaft und Klimaschutz
aufgrund eines Beschlusses des Deutschen Bundestages

» Agentur für Arbeit Bautzen — H2 – 94

Neusalzaer Straße 2 | 02625 Bautzen
Berufsberatung der Agentur für Arbeit Bautzen
03591 / 66 23 33
bautzen.berufsberatung@arbeitsagentur.de
www.arbeitsagentur.de/bautzen

Fachangestellte/-r Arbeitsmarktdienstleistungen
Arbeitsmarktmanagement (B. A., dual)
Beratung für Bildung, Beruf und Beschäftigung (B. A., dual)

Berufsorientierung
Beratung rund um Ausbildung und Studium
Ausbildungsvermittlung
Tipps für Auswahlverfahren und Vorstellungsgespräche
Infos zu Unterstützungsmöglichkeiten
Hilfen für Förderschüler/-innen

Praktikum

SCHULEWIRTSCHAFT Landkreis Görlitz

ALSTOM Transportation Germany GmbH — H2 – 47

Christoph-Lüders-Straße 24 | 02826 Görlitz
Frau Wätzig | 03581 / 3 76 77 02
personal.ausbildunggoerlitz@alstomgroup.com
www.alstom.com

Konstruktionsmechaniker/-in

elektrotechnische bzw. mechanische Projekte montieren
Es wird digital: Mit einer VR-Brille können ein DoIC sowie ein LRV-Modul virtuell besichtigt und definierte Interaktionen an den Fahrzeugen vorgenommen werden.

ATN Hölzel GmbH — H2 – 156

Brunnenstraße 3 | 02736 Oppach
Frau Stoll | 035936 / 3 35 16 66
karriere@atngmbh.de
www.atngmbh.com/karriere/atn-als-arbeitgeber

Industriekaufmann/-frau
Industriemechaniker/-in
Mechatroniker/-in
Automatisierungstechnik (KIA)
Elektrotechnik (BA)
Maschinenbau (KIA)
Wirtschaftsingenieurwesen (BA)

Vorführung der Technik
Dinge zum Ausprobieren

Ferienarbeit
Praktikum

Birkenstock Productions Sachsen GmbH **H2 – 80**

Gewerbering 8 | 02826 Görlitz
Herr Löchel | 0151 / 70 29 65 74
ronny.loechel@birkenstock.com
www.birkenstock.com

- Elektroniker/-in Betriebstechnik
- Fachkraft Lagerlogistik (m/w/d)
- Industriekaufmann/-frau
- Kaufmann/-frau Büromanagement
- Mechatroniker/-in
- Schuhfertiger/-in
- Betriebliches Ressourcenmanagement (dual)
- Wirtschaftsingenieurwesen (dual)
- Werkstudententätigkeit (Human Resources, Instandhaltung, Technik)

SCHULEWIRTSCHAFT Landkreis Görlitz

BORBET Sachsen GmbH **H2 – 109**

Industriestraße 3 | 02923 Kodersdorf
Frau Witzmann | 035825 / 62 90
info@borbet-sachsen.de
www.borbet.de

- Elektroniker/-in Betriebstechnik
- Fachinformatiker/-in Systemintegration
- Fachkraft Lagerlogistik (m/w/d)
- Industriekaufmann/-frau
- Industriemechaniker/-in
- Maschinen- und Anlagenführer/-in
- Mechatroniker/-in

Praktikum

BOSECKER Verteilerbau Sachsen GmbH **H2 – 58**

Hirschfelder Ring 3 | 02763 Zittau
Frau Richter | 03583 / 7 72 41 81
karin.richter@bosecker-verteilerbau.de
www.walther-werke.de

- Elektroanlagenmonteur/-in
- Fachkraft Metalltechnik (m/w/d)
- Industrieelektriker/-in
- Industriekaufmann/-frau
- Kaufmann/-frau Büromanagement
- Konstruktionsmechaniker/-in
- Elektrotechnik
- Maschinenbau
- Mitmach-Aktionen

Ferienarbeit Praktikum

SCHULEWIRTSCHAFT Landkreis Görlitz

Brewes GmbH **H2 – 75**

Lindenallee 1-2 | 02829 Markersdorf
Frau Haaser | 035829 / 62 88 41
karriere@brewes.de
jobs.brewes.de

- Mediengestalter/-in Digital und Print Technik und Gestaltung
- Wirtschaftsingenieurwesen (dual)

Praktikum

Brillux GmbH & Co. KG **H2 – 120**

Niederlassung Görlitz

Gewerbering 26 | 02828 Görlitz
Frau Volle | 0251 / 71 88 87 80
ausbildung@brillux.de
www.brillux.de/unternehmen/karriere/ausbildung-studium

- Fachkraft Lagerlogistik (m/w/d)
- Fachlagerist/-in
- Kaufmann/-frau Groß- und Außenhandelsmanagement

Praktikum

Deutsche Bahn AG **H2 – 119**

Brandenburger Straße 16 a | 04103 Leipzig
Herr Thamm | 01523 / 3 30 86 94
personalmarketing-suedost@deutschebahn.com
www.db.jobs

- Elektroniker/-in
- Gleisbauer/-in
- Kaufmann/-frau Verkehrsservice
- Lokführer/-in
- Mechatroniker/-in
- Zugverkehrssteuerer/-steuerin
- Bauingenieurwesen
- Elektrotechnik
- Infrastrukturmanagement
- Wirtschaftsingenieurwesen und viele andere Studienrichtungen
- Simulation, in welcher der Zugverkehr gesteuert werden kann

dwt-Zelte GmbH **H2 – 92**

Parkstraße 4 | 02906 Niesky
Herr Schwerdtner | 03588 / 22 99 60
s.schwerdtner@dwt-zelte.de
www.dwt-zelte.de

- Technische/-r Konfektionär/-in

Praktikum

Energie- und Wasserwerke Bautzen GmbH (EWB) **H2 – 118**

(mit Beteiligungs- und Betriebsgesellschaft Bautzen mbH (BBB))

Schäfferstraße 44 | 02625 Bautzen
Frau Queißer | 03591 / 3 75 22 31
bewerbung@ewbautzen.de | www.ewbautzen.de

- Industriekaufmann/-frau
- Energie- und Gebäudetechnik (B. Eng.)
- Versorgungs- und Umwelttechnik (Diplom-Ingenieur/-in)
- Wirtschaftsingenieurwesen (B. Eng.)
- Wirtschaftsinformatik (B. Sc.)

Ferienarbeit Praktikum

SCHULEWIRTSCHAFT Landkreis Görlitz

CAPRON GmbH — H2 – 61

Berghausstraße 1 | 01844 Neustadt in Sachsen
Herr Härtel | 03596 / 53 10 80
personal@capron.eu
www.capron.eu

- Fachkraft Lagerlogistik (m/w/d)
- Holzmechaniker/-in
- Maschinen- und Anlagenbediener/-in
- Mechatroniker/-in
- Tischler/-in
- Nistkasten zusammenbauen
- Klemmbrett herstellen
- Shaper CNC-Handfräse

Praktikum

EQOS Energie Deutschland GmbH — H2 – 136

Wolfentalstraße 29 | 88400 Biberach
Frau Cibis | 07351 / 5 79 12 66
eqos.job@eqos-energie.com
www.eqos-gruppe.com

- Fachkraft Metalltechnik (m/w/d)
- Industrieelektriker/-in Betriebstechnik
- Technische/-r Systemplaner/-in

EUROIMMUN Medizinische Labordiagnostika AG — H2 – 135

Im Kreppel 1 | 02747 Herrnhut OT Rennersdorf
Frau Lehmann | 0451 / 20 32 18 58
ausbildung@euroimmun.de
www.euroimmun.de/ausbildung

- Biologielaborant/-in

Ferienarbeit, Praktikum

fit GmbH — H2 – 122

Am Werk 9 | 02788 Hirschfelde
Frau Schimpf | 035843 / 26 31 16
romy.schimpf@fit.de
www.fit.de

- Chemielaborant/-in
- Chemikant/-in
- Industriekaufmann/-frau
- Mechatroniker/-in

Ferienarbeit, Praktikum

frottana Textil GmbH & Co. KG — H2 – 108

Waltersdorfer Straße 54 | 02779 Großschönau
Herr Räder | 035841 / 82 17
ralph.raeder@frottana.de | www.frottana.de

- Fachlagerist/-in
- Industriekaufmann/-frau
- Kaufmann/-frau Büromanagement
- Maschinen- und Anlagenführer/-in Weberei
- Maschinen- und Anlagenführer/-in Veredlung
- Mechatroniker/-in

- Nachstellung einer der 3 Grundbindungen auf einem Handwebrahmen
- Lernansätze zum besseren Verständnis von Lerninhalten

Ferienarbeit | Praktikum

GEMTEC GmbH — H2 – 56

Bahnhofstraße 8 | 02779 Hainewalde
Frau Drosky | 035841 / 3 36 18
bewerbung@gemtec.de | drosky@gemtec.de
www.gemtec.de

- Informationselektroniker/-in

- Brandmeldezentrale zum Anschauen

Praktikum

HAVLAT Präzisionstechnik GmbH — H2 – 140

Gerhart-Hauptmann-Straße 17 | 02763 Zittau
Herr Hausmann | 03583 / 5 16 69 80
karriere@havlat.de
www.havlat.de

- Mechatroniker/-in
- Zerspanungsmechaniker/-in Drehmaschinensysteme
- Zerspanungsmechaniker/-in Fräsmaschinensysteme
- Zerspanungsmechaniker/-in Schleifmaschinensysteme

- An unserem Stand kannst du live erleben, wie Zerspanung funktioniert und selbst einmal dein technisches Geschick auf die Probe stellen.

SCHULEWIRTSCHAFT Landkreis Görlitz

Heytex Neugersdorf GmbH — H2 – 59

Nordstr 2 | 02727 Neugersdorf
Herr Kubitz | 03586 / 78 07 40
peter.kubitz@heytex.com
www.heytex.com

- Maschinen- und Anlagenführer/-in
- Mechatroniker/-in
- Produktveredler/-in Textil
- Textillaborant/-in

Ferienarbeit | Praktikum

HS Timber Produktions GmbH — H2 – 57

Industriestraße 1 | 02923 Kodersdorf
Frau Licka | 035825 / 61 81 61
justyna.licka@hs.at
www.hs.at

- Elektroniker/-in Betriebstechnik
- Holzbearbeitungsmechaniker/-in
- Industriekaufmann/-frau
- Industriemechaniker/-in
- Land- und Baumaschinenmechatroniker/-in

Praktikum

SCHULEWIRTSCHAFT Landkreis Görlitz

Johnson Drehtechnik GmbH — H2 – 138

Oberseifersdorfer Straße 1 | 02763 Zittau
Frau Mende | 03583 / 79 69 66 11
dagmar.mende@johnson-zittau.de
www.johnson-zittau.de

- Mechatroniker/-in
- Zerspanungsmechaniker/-in
- Maschinenbau (KIA)

- SPC-Messplatz zum Vermessen von Drehteilen

Ferienarbeit | Praktikum

Jokey Sohland GmbH — H2 – 78

Industriestraße 4 | 02689 Sohland an der Spree
Frau Dierig | 035936 / 36 22 46
franziska.dierig@jokey.com
www.jokey.com/de

- Fachinformatiker/-in Anwendungsentwicklung
- Fachinformatiker/-in Systemintegration
- Fachkraft Lagerlogistik (m/w/d)
- Industriekaufmann/-frau
- Kunststoff- und Kautschuktechnologe/-technologin
- Mechatroniker/-in
- Technische/-r Produktdesigner/-in
- Werkzeugmechaniker/-in
- Wirtschaftsingenieurwesen

Praktikum

Lausitzer Food Ingredients GmbH — H2 – 155

Hauptstraße 79 | 02689 Sohland
Frau Noack | 035936 / 3 95 51
grit.noack@lausitzer.de
www.lausitzer.de

- Chemielaborant/-in
- Fachkraft Lebensmitteltechnik (m/w/d)

Ferienarbeit

LAKOWA

MODERNE MOBILITÄT

Unser Familienunternehmen ist spezialisierter Anbieter von Kunststoffverkleidungen für:

- **Schienenfahrzeuge**
- **Krankenwagen**
- **Spezialfahrzeuge**
- **Maschinen- und Gerätebau**

Wir sind Ausbildungsbetrieb und Praxispartner der Studienakademie Bautzen.

Lakowa Gesellschaft für Kunststoffbe- und -verarbeitung mbH — H2 – 48

Dresdener Straße 25 | 02681 Wilthen
Frau Riediger | 03592 / 5 43 68 62
bewerbung@lakowa.com
www.lakowa.com

- Fachkraft Metalltechnik Montagetechnik (m/w/d)
- Kunststoff- und Kautschuktechnologe/-technologin
- Technische/-r Modellbauer/-in Karosserie und Produktion
- Zerspanungsmechaniker/-in Fräsmaschinensysteme
- Wirtschaftsingenieurwesen Kunststofftechnik (B. Eng., BA Bautzen)

- Krankenwagenbesichtigung am Stand
- Quiz
- Montageprojekt

Ferienarbeit | Praktikum

MBN Maschinenbaubetriebe Neugersdorf GmbH — H2 – 137

Dr.-Robert-Koch-Straße 2-4 | 02727 Ebersbach-Neugersdorf
Frau Heidisch | 03586 / 7 83 91 26
bewerbung@mbn-gmbh.de | www.mbn-gmbh.de

- Fachkraft Metalltechnik (m/w/d)
- Industriekaufmann/-frau
- Industriemechaniker/-in
- Konstruktionsmechaniker/-in
- Mechatroniker/-in
- Technische/-r Produktdesigner/-in
- Zerspanungsmechaniker/-in
- Wirtschaftsingenieurwesen
- Kooperative Ingenieurausbildung (KIA)
- Duale Berufsausbildung mit Abitur Sachsen (DuBAS)

Ferienarbeit | Praktikum

Palfinger Platforms GmbH — H2 – 109

Äußere Bautzener Straße 47 | 02708 Löbau
Herr Uhlig | 03585 / 4 79 64 80
t.uhlig@palfinger.com
www.palfinger.com

- Fachkraft Lagerlogistik (m/w/d)
- Industriekaufmann/-frau
- Konstruktionsmechaniker/-in
- Mechatroniker/-in
- Mechatroniker/-in (KIA)
- Ausstellung einer Hubarbeitsbühne
- 2-3 Mitmachangebote (Schlüsselhakenbau, Lkw-Bau)
- 2 Spiele (Computerspiel, Heißer Draht)

Praktikum

SCHULEWIRTSCHAFT Landkreis Görlitz

plastic concept gmbh — H2 – 90

Rumburger Straße 3 | 02742 Neusalza-Spremberg
Frau Scheibe | 035872 / 4 62 84
bewerbung@plastic-concept.de
www.plastic-concept.de

- Fachkraft Lagerlogistik (m/w/d)
- Industriekaufmann/-frau
- Kunststofftechnologe/-technologin
- Werkzeugmechaniker/-in
- Betriebliches Ressourcenmanagement (BA)
- Wirtschaftsingenieurwesen (BA)

Ferienarbeit | Praktikum

SCHULEWIRTSCHAFT Landkreis Görlitz

Rohr- und Kanalserevice Berndt Löbau GmbH — A – 27, H2 – 141

Herwigsdorfer Straße 43 | 02708 Löbau
Frau Fuchs | 035204 / 9 85 59
fuchs@rks-berndt.de
www.meine-zukunft.rks-berndt.de/berndt-als-arbeitgeber

- Umwelttechnologe/-technologin Rohrleitungsnetze und Industrieanlagen
- Baubetriebsmanagement (Duale Hochschule Sachsen Glauchau)
- Bauingenieurwesen (Duale Hochschule Sachsen Glauchau)

- Kommt vorbei und testet eure Skills bei der Bedienung einer ferngesteuerten Kamera
- Gewinnt Einblicke mit der VR-Brille in den Untergrund.

Ferienarbeit | Praktikum

SCHULEWIRTSCHAFT Landkreis Görlitz

SFS Spezialfedern GmbH — H2 – 77

Gewerbering 2 | 02782 Seifhennerdorf
Herr Wagner | 03586 / 45 63 94
steffen.wagner@sfs.scherdel.de
www.scherdel.com

- Bürokaufmann/-frau
- Fachkraft Lagerlogistik (m/w/d)
- Industriekaufmann/-frau
- Industriemechaniker/-in
- Maschinen- und Anlagenführer/-in
- Mechatroniker/-in
- Werkzeugmechaniker/-in

Ferienarbeit

Polyvlies Sachsen GmbH — H2 – 121

Hauptstraße 101 | 02899 Ostritz
Herr Buchholz | 035822 3128 17
m.buchholz@polyvlies.de
www.polyvlies.de

- Kaufmann/-frau Büromanagement
- Maschinen- und Anlagenführer/-in Textiltechnik
- Produktionsmechaniker/-in Textil
- Präsentation
- Dinge zum Ausprobieren / Fühlen
- Q&A

Praktikum

ROSAG Recycling Ostsachsen AG — A – 20

Zittauer Straße 58 | 02788 Hirschfelde
Frau Grünberg | 035843 / 22 98 48
verwaltung@rosag.eu
www.rosag.eu

- Umwelttechnologe/-technologin Kreislauf-/Abfallwirtschaft

Praktikum

SachsenEnergie AG — H2 – 45

Friedrich-List-Platz 2 | 01069 Dresden
Frau Wächtler | 0351 / 5 63 02 61 71
berufsorientierung@sachsenenergie.de
www.sachsenenergie.de

- Anlagenmechaniker/-in
- Elektroanlagenmonteur/-in
- Elektroniker/-in Betriebstechnik
- Fachinformatiker/-in Anwendungsentwicklung
- Fachinformatiker/-in Systemintegration
- Industriekaufmann/-frau
- Kaufmann/-frau Büromanagement
- Mechatroniker/-in
- Umwelttechnologe/-technologin Wasserversorgung
- Vermessungstechniker/-in
- Betriebswirtschaft Industrie (B. A.)
- Elektrotechnik Elektrische Energietechnik (B. Eng.)
- Energie- und Gebäudetechnik (B. Eng.)
- Informationstechnologie Informationstechnik (B. Eng.)
- Wirtschaftsinformatik (B. Sc.)

Praktikum

SCHULEWIRTSCHAFT Landkreis Görlitz

Sachsenmilch Lepperdorf GmbH — H2 – 154

An den Breiten | 01454 Leppersdorf
Herr Thielsch | 03528 / 4 34 17 53
andre.thielsch@muellergroup.com
www.sachsenmilch.de

- Anlagenfahrer/-in (Druck, Desto, Sleeve)
- Berufskraftfahrer/-in
- Chemielaborant/-in
- Elektroniker/-in Betriebstechnik
- Fachinformatiker/-in Anwendungsentwicklung
- Fachinformatiker/-in Daten- und Prozessanalyse
- Fachinformatiker/-in Systemintegration
- Fachkraft Abwassertechnik (m/w/d)
- Fachkraft Lagerlogistik (m/w/d), Industrieelektriker/-in
- Industriekaufmann/-frau
- Industriemechaniker/-in
- Kaufmann/-frau Büromanagement
- Kaufmann/-frau Spedition und Logistikdienstleistung
- Kraftfahrzeugmechatroniker/-in
- Kunststoff- und Kautschuktechnologe/-technologin
- Maschinen- und Anlagenführer/-in
- Mechatroniker/-in
- Mechatroniker/-in Kältetechnik
- Medientechnologe/-technologin Druck
- Milchtechnologe/-technologin
- Milchwirtschaftlicher Laborant/-in

Ferienarbeit | Praktikum | 3D-Brillen

Schöpstal Maschinenbau GmbH — H2 – 107

Am Mühlberg 16 | 02829 Markersdorf
Frau Bressel | 035829 / 62 10
karriere@schoepstal-maschinenbau.com
www.schoepstal-maschinenbau.com

- Konstruktionsmechaniker/-in Stahl- und Metallbau
- Zerspanungsmechaniker/-in Drehmaschinensysteme
- Zerspanungsmechaniker/-in Fräsmaschinensysteme
- Maschinenbau (KIA)

Bei uns wird es tierisch metallisch. Wer sich für einen Metallberuf interessiert und Spaß am Basteln hat, kann mit uns zusammen kleine Tierfiguren aus Edelstahl zusammenstecken. Und ganz nebenbei erzählen wir euch viel Wissenswertes über unser Unternehmen und beantworten euch gern alle eure Fragen rund um unsere Ausbildungen.

Ferienarbeit | Praktikum | Tag der offenen Tür

SKAN Deutschland GmbH — H2 – 44

Nickrischer Straße 2 | 02827 Görlitz
Frau Vater | 035822 / 39 90 21
de.jobs@de.skan.ch
www.skan.com

- Konstruktionsmechaniker/-in
- Mechatroniker/-in

Ferienarbeit | Praktikum

SOWAG Süd-Oberlausitzer Wasserversorgungs- und Abwasserentsorgungsgesellschaft mbH — H2 – 79

Äußere Weberstraße 43 | 02763 Zittau
Frau Herrmann | 03583 / 77 37 16
personal@sowag.de
www.sowag.de

- Umwelttechnologe/ -technologin Wasserversorgung

- Leitungsmodelle
- Kanalkamera
- Wasserzählermodell
- Filmvorführungen
- Vorstellung unseres Ausbildungsberufes

Ferienarbeit | Praktikum

Spekon Sächsische Spezialkonfektion GmbH — H2 – 123

Nordstraße 40 | 02782 Seifhennersdorf
Frau Gottschalt | 03586 / 45 60
mandy.gottschalt@spekon.de
www.spekon.de

- Technische/-r Konfektionär/-in

Praktikum

Stadtwerke Löbau GmbH — H2 – 134

Georgewitzer Straße 54 | 02708 Löbau
Frau Stohl | 03585 / 8 66 77 16
personal@sw-l.de
www.sw-l.de

- Industriekaufmann/-frau

Ferienarbeit | Praktikum

SCHULEWIRTSCHAFT Landkreis Görlitz

Stadtwerke Görlitz AG — H2 – 133

Demianiplatz 23 | 02826 Görlitz
Frau Göllnitz | 03581 / 3 35 35
info@stadtwerke-goerlitz.de
www.stadtwerke-goerlitz.de/karriere

- Anlagenmechaniker/-in
- Chemielaborant/-in
- Elektroniker/-in Betriebstechnik
- Fachinformatiker/-in Systemintegration
- Industriekaufmann/-frau
- Umwelttechnologe/-technologin Abwasserbewirtschaftung
- Umwelttechnologe/-technologin Wasserversorgung
- Betriebliches Ressourcenmanagement (BA)
- Elektrische Energiesysteme (KIA)
- Wirtschaftsinformatik (BA)

Praktikum

Stahlbau Oberlausitz GmbH | Techno Engineering D GmbH — H2 – 123

Nordstraße 1a | 02727 Ebersbach-Neugersdorf
Herr Rudolph | 0151 / 18 05 12 66
jens.rudolph@stahlbau-oberlausitz.de
www.stahlbau-oberlausitz.de

- Fachinformatiker/-in
- Fachkraft Metalltechnik (m/w/d)
- Industriekaufmann/-frau
- Konstruktionsmechaniker/-in
- Mechatroniker/-in
- Technische/-r Systemplaner/-in

- Duale Berufsausbildung mit Abitur Sachsen (DuBAS)
- Duales Hochschulstudium mit integrierter Ausbildung (KIA)

Praktikum

Stölzle Lausitz GmbH — H2 – 139

Berliner Straße 22-32 | 02943 Weißwasser/O.L.
Frau Knöschke | 03576 / 26 82 75
personal@stoelzle-lausitz.de
www.stoelzle-lausitz.com

- Betriebselektriker/-in
- Fachkraft Lagerlogistik (m/w/d)
- Fachlagerist/-in
- Industriekaufmann/-frau
- Verfahrensmechaniker/-in
- Werkzeugmechaniker/-in

Ferienarbeit | Praktikum

TECHNO-COAT Oberflächentechnik GmbH — H2 – 43

Hirschfelder Ring 1 | 02763 Zittau
Frau Drews und Herr Röthig | 03583 / 7 72 10
info@techno-coat.com
www.techno-coat.com

- Kaufmann/-frau Büromanagement
- Oberflächenbeschichter/-in

- Modell eines Galvanikbeckens
- digitale Unternehmens-vorstellung
- beschichtete Teile zum Anschauen und Anfassen
- Quiz zu den Ausbildungs-berufen mit kleinen Preisen

Ferienarbeit | Praktikum

The Lorenz Bahlsen Snack-World GmbH & Co. KG Germany — H2 – 124

Boxberger Straße 23 | 02609 Kreba-Neudorf
Frau Hänßgen | 035893 / 8 21 19
peggy.haenssgen@lbsnacks.com
www.lorenz-snacks.de

- Elektroniker/-in Automatisierungstechnik
- Fachkraft Lagerlogistik (m/w/d)
- Fachkraft Lebensmittel-technik (m/w/d)
- Mechatroniker/-in
- Metall- und Elektroberufe (KIA)

- Mitmach-Aktion
- Nuss-Tasting

Ferienarbeit | Praktikum

ULT AG — H2 – 74

Am Göpelteich 1 | 02708 Löbau OT Kittlitz
Frau Wenke | 03585 / 4 12 84 18
bewerbungen@ult.de
www.ult.de

- Fachkraft Lagerlogistik (m/w/d)
- Industriekaufmann/-frau
- Mechatroniker/-in

- Automatisierung und Mechatronik (KIA)
- Elektrische Energiesysteme (KIA)
- Elektrotechnik (B. A.)
- Wirtschaftsingenieurwesen (B. A.)

Ferienarbeit | Praktikum

TRUMPF Sachsen SE — H2 – 60

Leibingerstraße 13 | 01904 Neukirch
Herr Gruhle | 035951 / 8 208 9
martin.gruhle@trumpf.com
www.trumpf.com

- Fachkraft Lagerlogistik (m/w/d)
- Industriemechaniker/-in
- Konstruktionsmechaniker/-in
- Mechatroniker/-in
- Zerspanungsmechaniker/-in

- Elektrotechnik (KIA)
- Informatik (KIA)
- Kooperatives Studium mit integrierter Ausbildung (KIA)
- Mechatronik (KIA)
- Wirtschaftsinformatik (BA)

- Markierlaser (Beschriftung von Kugelschreibern)

Ferienarbeit | Praktikum | Tag der offenen Tür: 06.09.2025

V. D. Ledermann & Co. GmbH (edding) — H2 – 91

Baschützer Straße 7 | 02625 Bautzen
Frau Sill | 03591 / 68 20
info@vdl-gmbh.de
www.edding.com

- Kunststoff- und Kautschuktechnologe/-technologin
- Maschinen- und Anlagenführer/-in
- Werkzeugmechaniker/-in

Ferienarbeit | Praktikum

Zimmermann Technische Federn GmbH — H2 – 76

Seifhennersdorfer Straße 20 a | 27984 Leutersdorf
Frau Steinert | 03586 / 3 32 30
ausbildung@zimmermann-federn.de
www.zimmermann-federn.de

- Mechatroniker/-in
- Werkzeugmechaniker/-in
- Industriemechaniker/-in (KIA)
- Maschinenbau (KIA)

- Stelle dein Geschicklichkeitsspiel selbst her.

Ferienarbeit | Praktikum

SCHULEWIRTSCHAFT Landkreis Görlitz

Wir suchen Nachwuchs!

Checkt unsere Ausbildungsberufe

Am besten: Büchner!
www.AmbestenBuechner.de

AUTOHAUS BÜCHNER GMBH
Renault Vertragspartner
6x in der Lausitz
Görlitz | Bautzen | Löbau
Weißwasser | Zittau | Neustadt

Bewerbungen an:
Autohaus Büchner GmbH
Personalmanagement
Hr. D. Friedrich
Schlaurother Allee 1
02827 Görlitz

Augenoptiker- und Hörakustiker-Innung
(Augenoptiker Wünsche, Hörakustiker Steudler)

H2 – 99

Melanchtonstraße 19 | 02826 Görlitz
Frau Arnold | 03581 / 42 85 28
silvana.arnold@hwk-dresden.de

Augenoptiker/-in
Hörgeräteakustiker/-in

Beratung zu Ausbildungsinhalten

Autohaus Büchner GmbH

A | H2 – 31 | 73

Schlaurother Allee 1 | 02827 Görlitz
Herr Friedrich | 03581 / 7 32 20
info@ambestenbuechner.de
www.ambestenbuechner.de

Automobilkaufmann/-frau
Fachkraft Lagerlogistik (m/w/d)
Fahrzeuglackierer/-in
Karosserie- und Fahrzeugbaumechaniker/-in
Kaufmann/-frau Büromanagement
Kraftfahrzeugmechatroniker/-in

Ferienarbeit
Praktikum

Bäcker-Innung Oberlausitz-Niederschlesien

H2 – 102

Melanchtonstraße 19 | 02826 Görlitz
Frau Arnold | 03581 / 42 85 28
silvana.arnold@hwk-dresden.de

Bäcker/-in
Fachverkäufer/-in Lebensmittelhandwerk

Backen von verschiedenen Produkten

Baugewerbe-Innung Löbau Zittau

H2 – 84

Melanchtonstraße 19 | 02826 Görlitz
Frau Arnold | 03581 / 42 85 28
silvana.arnold@hwk-dresden.de

Hoch und Tiefbau
Maurer/-in

alles rund um den Bau

Bürgel & Schulze Haustechnik GmbH — H2 – 89

Oldenburger Ring 4 | 02829 Markersdorf
Herr Schulze | 035829 / 62 40
jobs@buergel-schulze.de
www.buergel-schulze.de

Anlagenmechaniker/-in Sanitär-, Heizungs- und Klimatechnik
Technische/-r Systemplaner/-in

Ferienarbeit | Praktikum

Dachdecker-Innung Dresden — H2 – 86

Meißner Landstraße 81 | 01157 Dresden
Frau Arnold | 03581 / 42 85 28
silvana.arnold@hwk-dresden.de

Dachdecker/-in

alles um das Dachdeckerhandwerk

Elektro-Innung Landkreis Görlitz | Sanitär-Heizung-Klimatechnik-Innung Löbau-Zittau — H2 – 88

Melanchtonstraße 19 | 02826 Görlitz
Frau Arnold | 03581 / 42 85 28
silvana.arnold@hwk-dresden.de

Anlagenmechaniker/-in Sanitär-, Heizungs- und Klimatechnik
Elektriker/-in

Glaubitz GmbH & Co. KG — A | H2 – 19 | 71

Görlitzer Straße 53 | 02763 Zittau
Herr Ullmann | 03583/ 55 47 80
jobs@ecu.de
jobs.ecu.de

Fachinformatiker/-in Anwendungsentwicklung
Kraftfahrzeugmechatroniker/-in

Tag der offenen Tür (Spätschicht): 07.11.2025

Ferienarbeit | Praktikum

SCHULEWIRTSCHAFT Landkreis Görlitz

Görlitzer Gleis-und Tiefbau GmbH — A – 30

Rothenburger Straße 28 g | 02828 Görlitz
Frau Topa | 03581 / 47 11 30
ilka.topa@ggt-gmbh.de
www.ggt-gmbh.de

Baugeräteführer/-in
Gleisbauer/-in
Land- und Baumaschinen-mechatroniker/-in
Tiefbaufacharbeiter/-in
Bauingenieurwesen (dual)

Gewinnspiel Bagger ferngesteuert
Zusammenarbeit mit cflab
erst virtuell einen Bagger bedienen, dann direkt am Gerät

Ferienarbeit | Praktikum

SCHULEWIRTSCHAFT Landkreis Görlitz

HEDIN Automotive Sachsen GmbH — H2 – 72

Gottlieb-Daimler-Straße 12 | 02828 Görlitz
Frau Michler | 0160 / 92 16 39 09
jessica.michler@hedinautomotive.de
www.hedinautomotive.de

Automobilkaufmann/-frau
Fachkraft Lagerlogistik (m/w/d)
Kraftfahrzeugmechatroniker/-in

Ferienarbeit | Praktikum

Innung des Kfz-Handwerkes „Oberlausitz“ — H2 – 103

Muskauer Straße 51 | 02906 Niesky
Frau Arnold | 03581 / 42 85 28
silvana.arnold@hwk-dresden.de

Kraftfahrzeugmechatroniker/-in
weitere Ausbildungsberufe im Kfz-Handwerk

Mitmach-Aktionen

Maler- und Lackiererinnung Görlitz — H2 – 104

Rosa-Luxemburg-Straße 14 | 02827 Görlitz
Frau Görlach | 0171 / 8 25 51 29
kontakt@mli-gr.de
www.maler-lackierer-innung-goerlitz.de

Maler/-in und Lackierer/-in Gestaltung und Instandhaltung

Vorführungen
Techniken zum Ausprobieren

Metallbau Schubert GmbH — H2 – 105

Erligheimer Ring 3 | 02829 Görlitz
Frau Lange-Rönsch | 035829 / 6 29 43
lange-roensch@metallbau-schubert.de
www.metallbau-schubert.de

Anlagenmechaniker/-in Sanitär-, Heizungs- und Klimatechnik
Konstruktionsmechaniker/-in
Bauingenieurwesen Hochbau (BA, Diplom-Ingenieur/-in)
Bauwesen Fassadentechnik (B. Eng.)
Maschinenbau (KIA)
Stahl- und Metallbau Industrial Engineering (B. Eng.)

Ferienarbeit | Praktikum

SCHULEWIRTSCHAFT Landkreis Görlitz

Metallbau-Innung Landkreis Görlitz — H2 – 106

Melanchtonstraße 19 | 02826 Görlitz
Frau Arnold | 03581 / 42 85 28
silvana.arnold@hwk-dresden.de

Konstruktionsmechaniker/-in
Metallbauer/-in

alles rund um die Metallbearbeitung
Schweißen und Trennen

Naturparkfleischerei Wagner — H2 – 101

Schenkstraße 15 | 02763 Mittelherwigsdorf
Frau Arnold | 03581 / 42 85 28
silvana.arnold@hwk-dresden.de

Fachverkäufer/-in Lebensmittelhandwerk
Fleischer/-in

Informationen zu den Berufen
Mitmach-Aktionen zu den Berufsbildern

NYLA Baugesellschaft mbH Betriebsgesellschaft — H2 – 70

Muskauer Straße 64 | 02906 Niesky
Herr Wichor | 03588 / 2 55 30
kontakt@nyla.de
www.nyla.de

Beton- und Stahlbetonbauer/-in
Hochbaufacharbeiter/-in
Maurer/-in
Bauingenieurwesen

Vorführungen
Aktionen zum Anfassen und Ausprobieren

Ferienarbeit | Praktikum

Orthopädie- und Rehatechnik Dresden GmbH

H2 – 100

Fetscherstraße 70 | 01307 Dresden
Frau Arnold | 03581 / 42 85 28
silvana.arnold@hwk-dresden.de

Vorstellung der Berufe in der Orthopädie-Mechanik

OSTEG – Oberlausitzer Straßen-, Tief- und Erdbaugesellschaft mbH

H2 – 55

Friedensstraße 35 c | 02763 Zittau
Herr Jordan | 03583 / 68 85 0
karriere@osteg.de
www.osteg.de

Asphaltbauer/-in
Baugeräteführer/-in
Rohrleitungsbauer/-in
Straßenbauer/-in
Tiefbaufacharbeiter/-in
Wasserbauer/-in
Bauingenieur/-in (Diplom, Facharbeiter/-in, kooperativ)

STL Bau GmbH & Co. KG

A | H2 – 28 | 85

Dehsaer Straße 20 | 02708 Löbau
Frau Lorenz | 03594 / 77 20 35
kerstin.lorenz@stl-bau.de
www.stl-bau.de

Asphaltbauer/-in
Baugeräteführer/-in
Beton- und Stahlbetonbauer/-in
Industriekaufmann/-frau
Land- und Baumaschinenmechatroniker/-in
Tiefbaufacharbeiter/-in Straßenbauarbeiten
Vermesser/-in
Bauingenieurwesen

Tischler-Innung Kreis Görlitz

H2 – 87

Melanchtonstraße 19 | 02826 Görlitz
Frau Arnold | 03581 / 42 85 28
silvana.arnold@hwk-dresden.de

Tischler/-in

alles rund um den Werkstoff Holz

Behalte den Überblick im Außenbereich

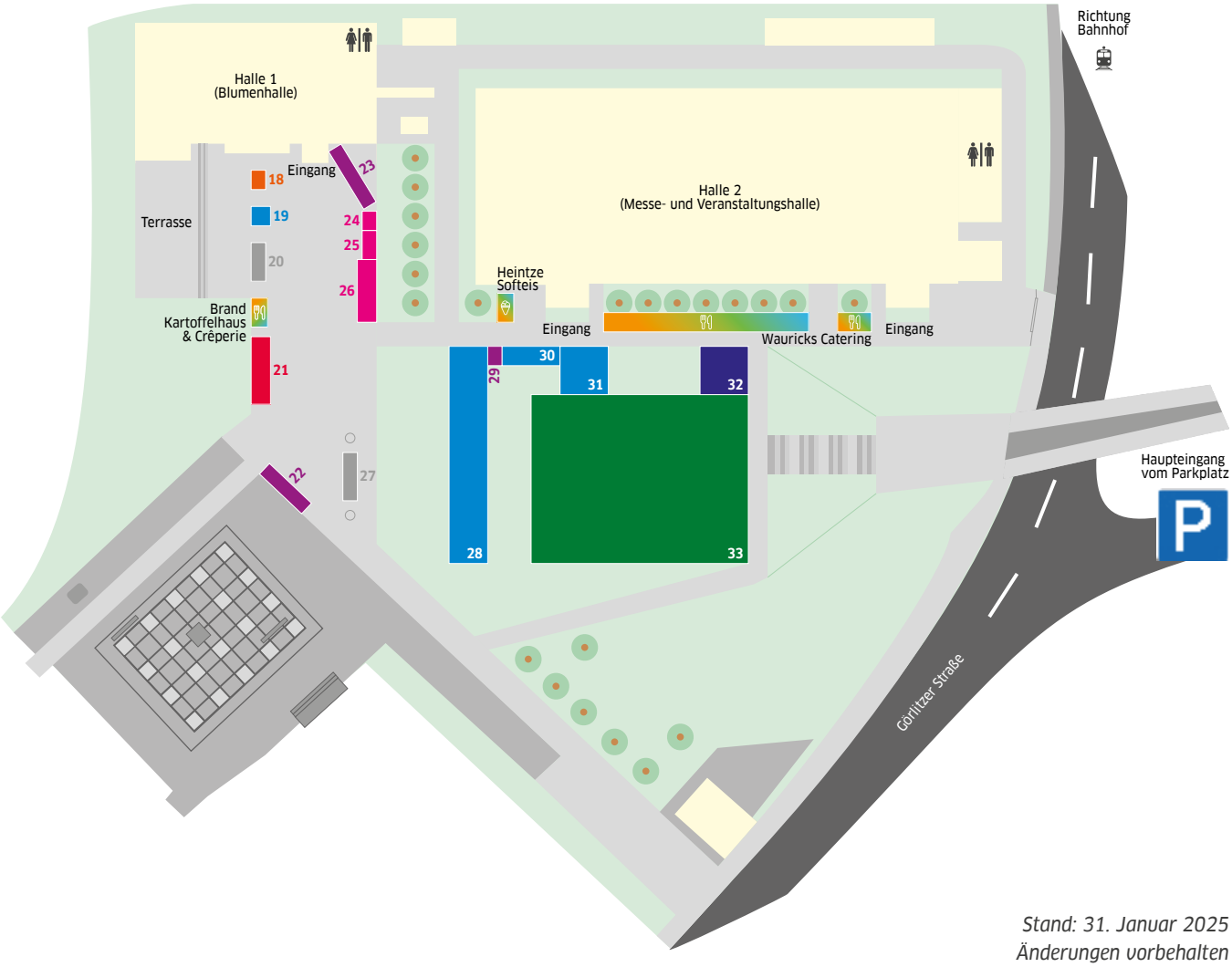

Stand: 31. Januar 2025
Änderungen vorbehalten

18 Insel der Sinne GmbH & Co. KG

19 Glaubitz GmbH & Co. KG

20 ROSAG Recycling Ostsachsen AG

21 Fabmobil

22 Fachkräftenetzwerk Oberlausitz gGmbH

23 Hochschule Zittau/Görlitz

24 Polizei Sachsen

25 Justizvollzugsanstalt Görlitz

26 Landestalsperrenverwaltung des Freistaates Sachsen

27 Rohr- und Kanalservice Berndt Löbau GmbH

28 STL Bau GmbH & Co. KG)

29 Bau Bildung Sachsen e. V.

30 Görlitzer Gleis- und Tiefbau GmbH

31 Autohaus Büchner GmbH

32 Bundesanstalt Technisches Hilfswerk

33 Landwirtschaftlicher Ausbildungsverbund Oberlausitz
- Agrargenossenschaft Eibau eG
- Agrofarm Herwigsdorf eG
- Agro-Service Niedercunnersdorf GmbH
- BayWa Agrarhandel GmbH Niedercunnersdorf
- Landtechnik Oberlausitz GmbH
- Landtechnik Veit GmbH
- Porst Landtechnik GmbH
- TC Grimma GmbH

Behalte den Überblick in der Messehalle

» = Kooperationspartner

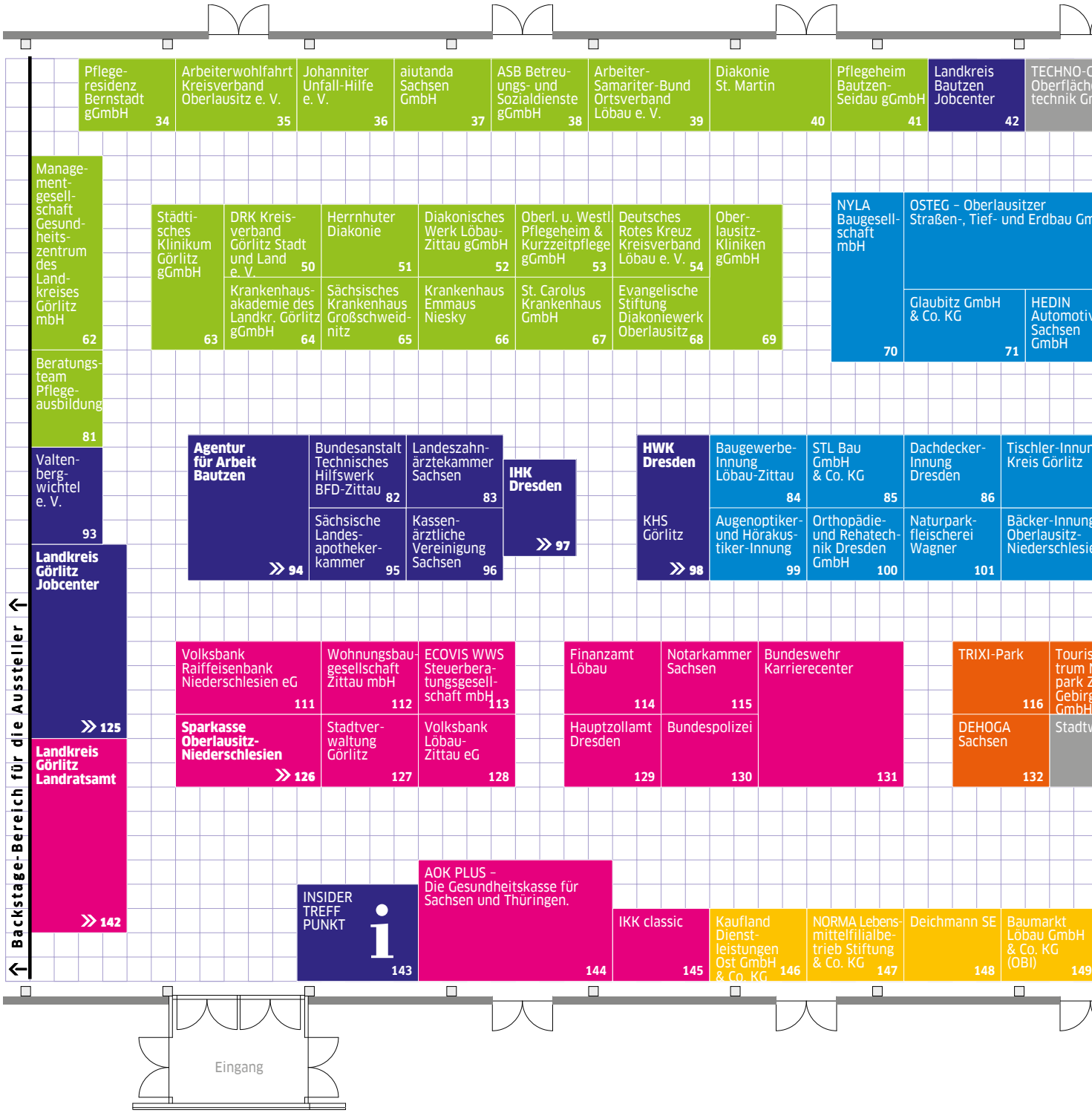

MEIN ZUHAUSE LANDKREIS GÖRLITZ WOKRJES ZHORJELC

jobcenter LANDKREIS GÖRLITZ WOKRJES ZHORJELC

Bundesagentur für Arbeit
Agentur für Arbeit Bautzen

IHK Industrie- und Handelskammer Dresden

Handwerkskammer Dresden

Der INSIDE
die Industr

Verantwort

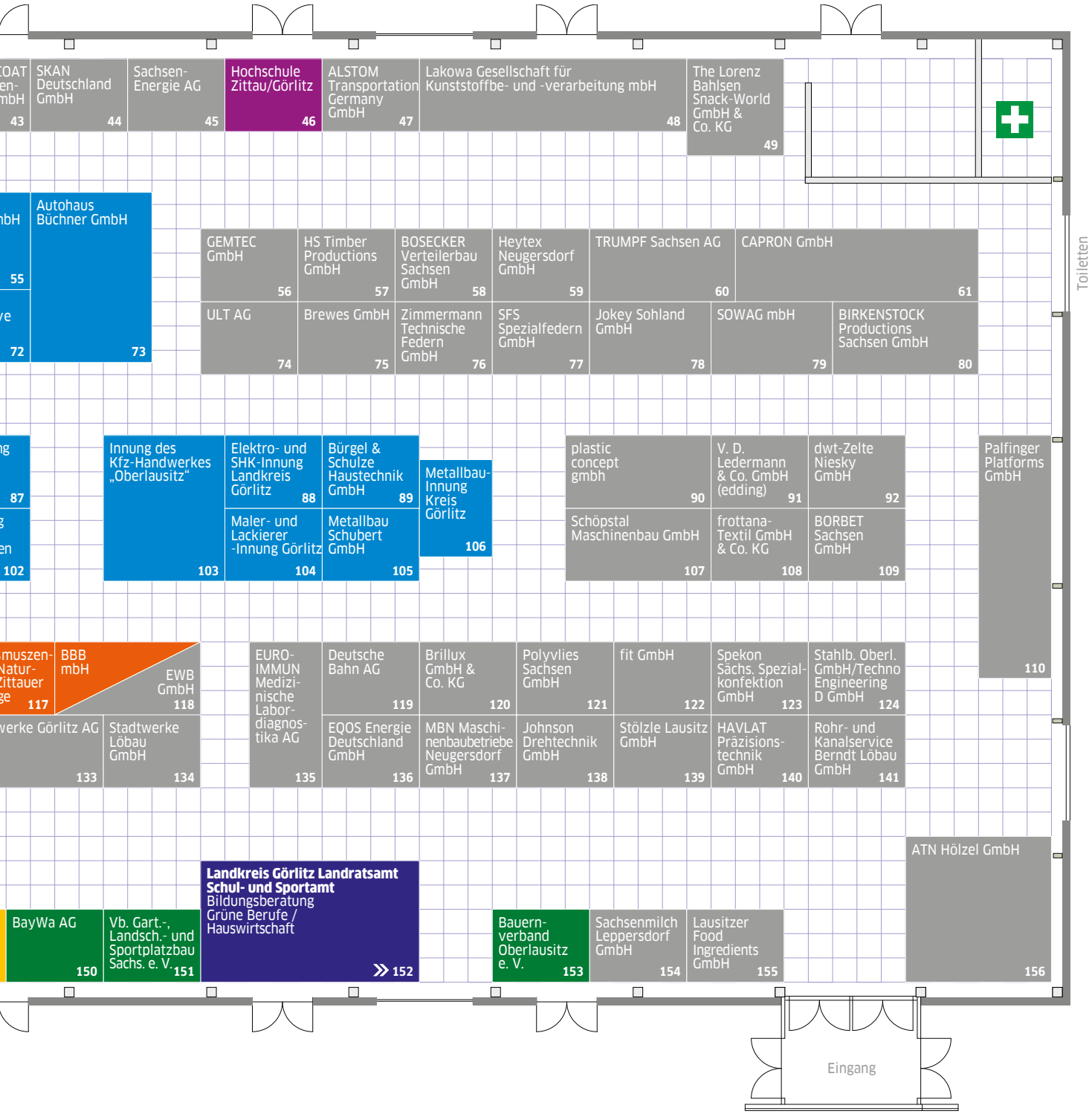

Stand: 31. Januar 2025
Änderungen vorbehalten

R-Produkte werden durch den Landkreis Görlitz, das Jobcenter Landkreis Görlitz, die Agentur für Arbeit Bautzen, ie- und Handelskammer Dresden und die Handwerkskammer Dresden mitfinanziert und gemeinsam umgesetzt.

tlich für die Umsetzung ist die Entwicklungsgesellschaft Niederschlesische Oberlausitz mbH.

Mit freundlicher Unterstützung der:

Sparkasse Oberlausitz-Niederschlesien

SCHULEWIRTSCHAFT Landkreis Görlitz

UnbezahlbarLand

Behalte den Überblick in der Blumenhalle

HALLE 1 (H1) – EG
Stände 16/17

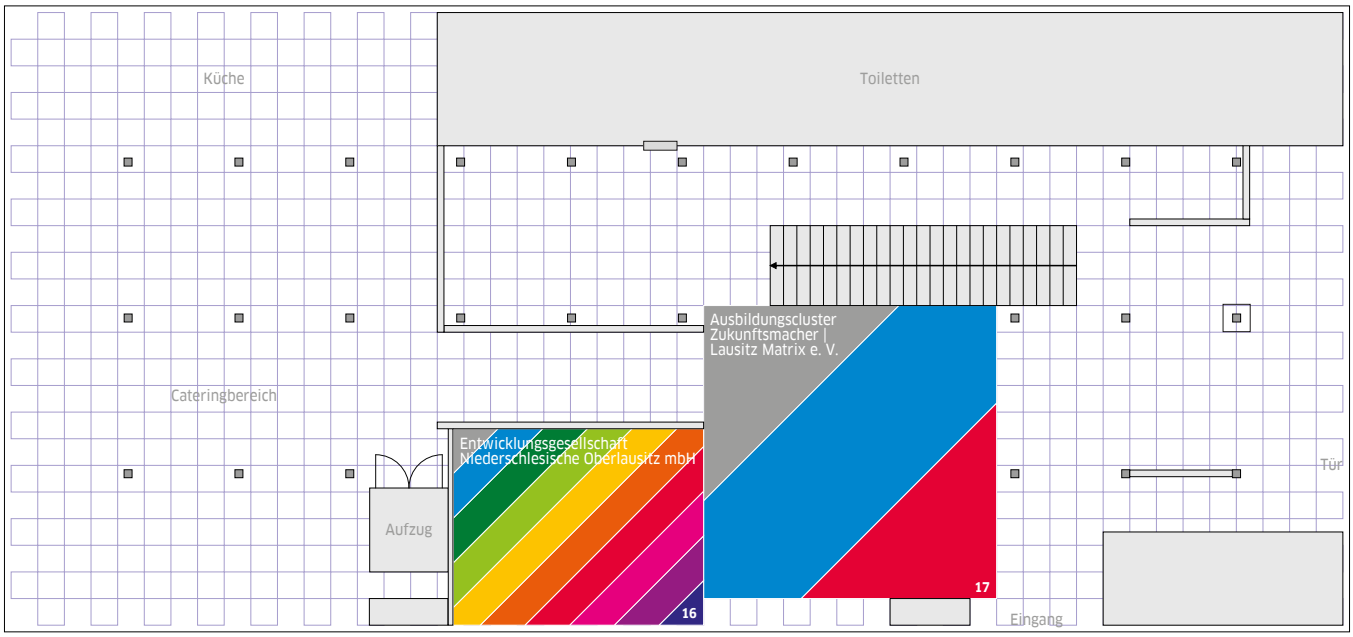

HALLE 1 (H1) – OG
Stände 1-15

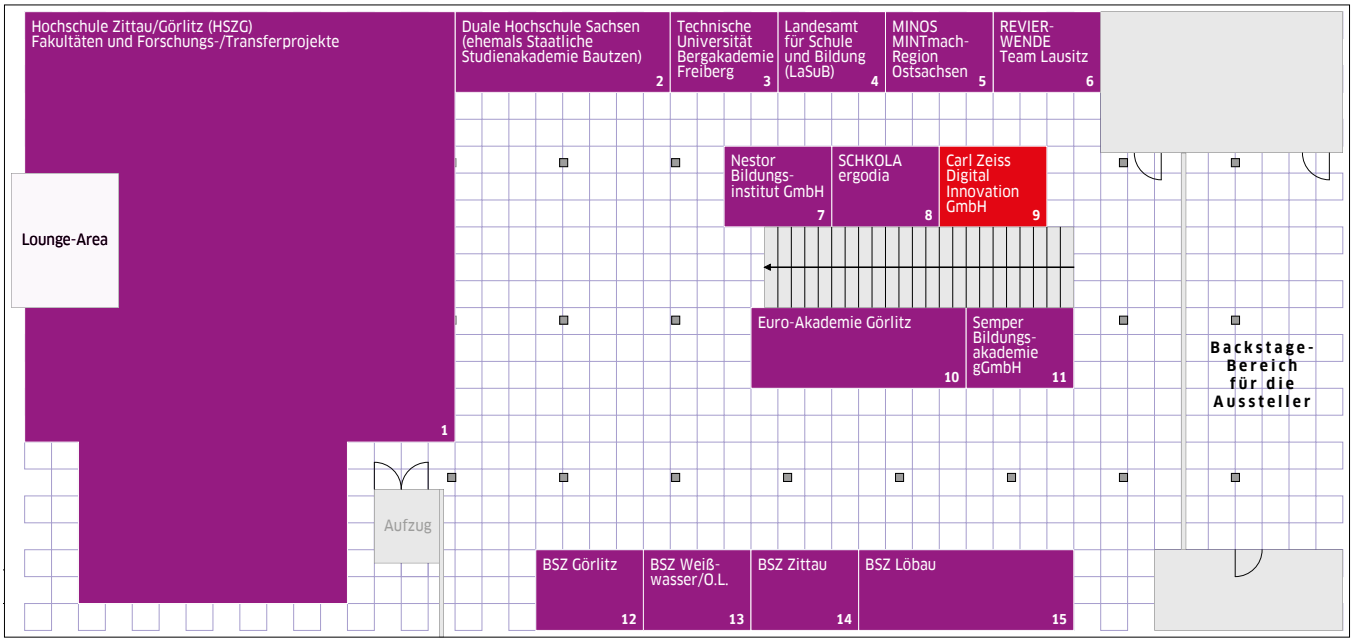

Stand: 31. Januar 2025
Änderungen vorbehalten

Bauernverband Oberlausitz e. V. H2 – 153

Am Gut 8 | 02708 Löbau OT Rosenhain
Herr Mrusek | 03585 / 40 42 25
tim.mrusek@bauernverband-ol.de
www.bauernverband-ol.de

Fachpraktiker/-in Gartenbau Garten- und Landschaftsbau
Fachpraktiker/-in Gartenbau Zierpflanzenbau
Fachpraktiker/-in Landwirtschaft

Landwirtschaftlicher Ausbildungsverbund Oberlausitz A – 33

Agrargenossenschaft Eibau eG
Agrofarm Herwigsdorf eG
Agro-Service Niedercunnersdorf GmbH
BayWa Agrarhandel GmbH Niedercunnersdorf
Landtechnik Oberlausitz GmbH
Landtechnik Veit GmbH
Porst Landtechnik GmbH
TC Grimma GmbH)

Niederhofstraße 23 a | 02708 Rosenbach
Herr Fürtig | 0173 / 5 75 65 97
landwao@agrar-eibau.de

Fachkraft Agrarservice (m/w/d)
Fachpraktiker/-in Landwirtschaft
Land- und Baumaschinenmechaniker/-in
Landwirt/-in
Tierwirt/-in

BayWa AG | BayWa Agrarhandel GmbH H2 – 150

Am Bahnhof 0 | 02708 Niedercunnersdorf
Herr Sörgel | 03744 / 83 48 77
jobs@baywa.com
www.baywa.com/karriere

Fachlagerist/-in
Fachkraft Lagerlogistik (m/w/d)
Kaufmann/-frau Digitalisierungsmanagement
Kaufmann/-frau Groß- und Außenhandelsmanagement
Land- und Baumaschinenmechatroniker/-in

Agrarmanagement (dual)
Wirtschaftsinformatik (dual)

Unternehmensvorstellung
Berufe-Quiz
Glücksrad
Popcornmaschine am Stand

Ferienarbeit | Praktikum | Tag der offenen Tür

Verband Garten-, Landschafts- und Sportplatzbau Sachsen e. V. H2 – 151

Hamburger Ring 1 b | 01665 Klipphausen
Frau Wahner | 035204 / 78 99 43
wahner@galabau-sachsen.de
www.landschaftsgaertner.com

Gärtner/-in Garten- und Landschaftsbau
Landschaftsgärtner
Garten- und Landschaftsbau (B. Sc.)
Garten- und Landschaftsbau Gartenbau (kooperativ)

Ferienarbeit | Praktikum

aiutanda Sachsen GmbH H2 – 37

Mühlenstraße 6 | 02943 Weißwasser/O.L.
Frau Maidorn | 0176 / 18 20 03 00
marie.maidorn@aiutanda.de
jobs.aiutanda-sachsen.de

Fachinformatiker/-in Systemintegration
Kaufmann/-frau Gesundheitswesen
Pflegefachmann/-frau

Management Gesundheitswesen
Pflege (B. Sc.)
Public Management

Popcorn

Ferienarbeit | Praktikum

SCHULEWIRTSCHAFT Landkreis Görlitz

Arbeiter-Samariter-Bund Betreuungs- und Sozialdienste gGmbH H2 – 38

Grenzweg 8 | 02827 Görlitz
Frau Guttwein | 03581 / 73 52 33 | bewerbung@asb-gr.de
www.asb-goerlitz.de | www.asb-zittau.de

Kaufmann/-frau Gesundheitswesen
Koch/Köchin
Krankenpflegehelfer/-in
Pflegefachmann/-frau
Pflege (B. Sc.)

Bundesfreiwilligendienst (BFD)
Ehrenamt
Freiwilliges Soziales Jahr (FSJ)

Mitmachaktionen
Gespräche mit Azubis und Fachpersonal

Praktikum

Arbeiter-Samariter-Bund Ortsverband Löbau e. V.

H2 – 39

Güterstraße 14 | 02708 Löbau
Frau Beckel | 03585 / 8 66 40
info@asb-loebau.de
www.asb-loebau.de

Kaufmann/-frau Büromanagement
Koch/Köchin
Krankenpflegehelfer/-in
Pflegefachmann/-frau
Pflege (Bachelor)

Ferienarbeit | Praktikum

Deutsches Rotes Kreuz Kreisverband Görlitz Stadt und Land e. V.

H2 – 50

Lausitzer Straße 20-22 | 02828 Görlitz
Frau Haupt | 03581 / 36 24 70
personal@drk-goerlitz.de
www.drk-goerlitz.de

Pflegefachmann/-frau
Public Management (BA)

Ferienarbeit | Praktikum

Deutsches Rotes Kreuz Rettungsdienst Löbau gGmbH

H2 – 54

Äußere Zittauer Straße 47 a | 02708 Löbau
Frau Hoffmann | 03585 / 8 50 98 23
saskia.hoffmann@drk-loebau.de
www.drk-loebau.de

Notfallsanitäter/-in
Rettungssanitäter/-in

Praktikum | Tag der offenen Tür

Diakonisches Werk Löbau-Zittau gGmbH

H2 – 52

Johannisstraße 14 | 02708 Löbau
Frau Joachim | 03585 / 47 66 14
bianca.joachim@dwlz.de
www.dwlz.de

Erzieher/-in (berufsbegleitend)
Pflegefachmann/-frau
Pflegehilfskraft (m/w/d)

Ferienarbeit | Praktikum

Arbeiterwohlfahrt Kreisverband Oberlausitz e. V.

H2 – 35

Straße der Jugend 2 | 02708 Löbau
Frau Kind | 03585 / 86 75 21
personal@awo-oberlausitz.de
www.wo-oberlausitz.de/jobs-karriere/ausbildung-praktika

Pflegefachmann/-frau Altenpflege
Staatlich anerkannte/-r Erzieher/-in (schulisch)
Staatlich anerkannte/-r Heilerziehungspfleger/-in (schulisch)

An unserem Stand könnt ihr euch an praktischen Tätigkeiten aus dem Pflegealltag (Injektionsarm, Tremorsimulator, Demenzboxen, Alterssimulationsanzug o. ä.) ausprobieren
Im Gespräch mit unseren Heimleitern, Praxisanleitern und auch Auszubildenden könnt ihr Antworten auf eure Fragen erhalten.

Ferienarbeit | Praktikum

Diakonie St. Martin

H2 – 40

Mühlgasse 10 | 02929 Rothenburg/O.L.
Frau Pierskalla | 035891 / 3 81 25
bewerbung@diakonie-st-martin.de
www.diakonie-st-martin.de

Erzieher/-in
Heilerziehungspfleger/-in
Kaufmann/-frau Gesundheitswesen
Medizinische/-r Fachangestellte/-r
Pflegefachmann/-frau
Praxispartner B.-A.-Studium
akademische Lehreinrichtung für Pflege
Bundesfreiwilligendienst (BFD)
Freiwilliges Soziales Jahr (FSJ)

Ferienarbeit | Praktikum

Evangelische Stiftung Diakoniewerk Oberlausitz

H2 – 68

Am Sportplatz 6 | 02747 Großhennersdorf
Herr Hösel | 035873 / 47 41 01
hep-schule@diakoniewerk-oberlausitz.de
www.diakoniewerk-oberlausitz.de

Staatlich anerkannte/-r Heilerziehungspfleger/-in
Staatlich geprüfte/-r Sozialassistent/-in

Glücksrad

Ferienarbeit | Praktikum | Tag der offenen Tür: 18.01.2025

Gesundheitszentrum Landkreis Görlitz — H2 – 62

Managementgesellschaft Gesundheitszentrum des Landkreises Görlitz GmbH (MGLG)
Klinikum Oberlausitzer Bergland gGmbH (KOB)
Krankenhausservicegesellschaft Löbau-Zittau mbH (KSGLZ)
Kreiskrankenhaus Weißwasser/O.L. (KKHWW)

Görlitzer Straße 8 | 02763 Zittau
Frau Giebe | 03583 / 88 40 46
personal@mg-lg.de
www.mg-lg.de | www.k-ob.de | www.ksg-lz.de | www.kkh-ww.de

- Anästhesietechnische/-r Assistent/-in (KOB)
- Elektroniker/-in Energie- und Gebäudetechnik (KSGLZ)
- Fachinformatiker/-in Systemintegration (MGLG)
- Hauswirtschafter/-in (KSGLZ)
- Kaufmann/-frau Büromanagement (MGLG)
- Krankenpflegehelfer/-in (KKHWW, KOB)
- Medizinische/-r Technologe/Technologin Laboratoriumsanalytik (KOB)
- Medizinische/-r Technologe/Technologin Radiologie (KOB)
- Operationstechnische/-r Assistent/-in (KOB)
- Pflegefachmann/-frau (KKHWW, KOB)

- Blutdruckmessgerät
- hygienische Händedesinfektion
- Gespräche mit Azubis der unterschiedlichen Ausbildungsberufe

Praktikum | Tag der offenen Tür | SCHULEWIRTSCHAFT Landkreis Görlitz

Herrnhuter Diakonie — H2 – 51

Zittauer Straße 19 | 02747 Herrnhut
Frau Liehr | 035873 / 4 61 49
personal@herrnhuter-diakonie.de
www.herrnhuter-diakonie.de

- Erzieher/-in
- Heilerziehungspfleger/-in
- Pflegefachmann/-frau
- Pflegehelfer/-in
- Sozialassistent/-in

- Public Management
- Sonderschulpädagoge/-pädagogin
- Sozialpädagoge/-pädagogin

Ferienarbeit | Praktikum

Johanniter-Unfall-Hilfe e. V. — H2 – 36

Kreisverband Görlitz

Bahnhofstraße 13 | 02779 Großschönau
Frau Baldt | 035841 / 6 30 29
jana.baldt@johanniter.de
www.johanniter.de/jobs-goerlitz

- Pflegefachmann/-frau
- Freiwilliges Soziales Jahr (FSJ)

Praktikum

Krankenhaus Emmaus Niesky — H2 – 66

Pflegeausbildung

Bautzener Straße 21 | 02906 Niesky
Frau Herzig | 03588 / 26 41 50
j.herzig@mbfs-niesky.de
www.pflegeausbildung-niesky.de

- Pflegefachmann/-frau

- Wir informieren über die Pflegeausbildung am Krankenhaus Emmaus Niesky.

Krankenhausakademie des Landkreises Görlitz gGmbH — H2 – 64

Scultestusstraße 18 | 02828 Görlitz
Frau Wichor | 03581 / 37 39 11
info@kha-goerlitz.de
www.kha-goerlitz.de

- Krankenpflegehelfer/-in
- Pflegefachmann/-frau

Oberlausitz und Westlausitz Pflegeheim & Kurzzeitpflege gGmbH — H2 – 53

Belmsdorfer Straße 43 | 01877 Bischofswerda
Frau Sachs | 03594 / 75 91 39
mandy.ledermann@olpk.de
www.olpk.de

- Pflegefachmann/-frau

- Blutzuckermessen
- Verbandswechsel
- Pflegeroboter
- VR-Brille

Ferienarbeit | Praktikum

Oberlausitz-Kliniken gGmbH — H2 – 69

Am Stadtwall 3 | 02625 Bautzen
Frau Schott | 03591 / 3 63 25 55
bewerbungen@oberlausitz-kliniken.de
www.oberlausitz-kliniken.de

- Kaufmann/-frau Gesundheitswesen
- Medizinische/-r Technologe/Technologin Laboratoriumsanalytik (MTL)
- Medizinische/-r Technologe/Technologin Radiologie (MTR)
- Operationstechnische/-r Assistent/-in (OTA)
- Pflegefachmann/-frau

- Medizintechnik
- Public Management
- Wirtschaftsinformatik

Ferienarbeit | Praktikum

Pflegeheim Bautzen-Seidau gGmbH — H2 – 41

Schmoler Weg 4 | 02625 Bautzen
Herr Röder | 03591/ 35 26 36
bewerbung@pflegeheim-bautzen.de
www.pflegeheim-bautzen.de

- Heilerziehungspfleger/-in
- Krankenpflegehelfer/-in
- Koch/Köchin
- Pflegefachmann/-frau
- Pflege
- Public Management

- Händedesinfektion
- Vitalwerte ermitteln

Ferienarbeit | Praktikum

Pflegeresidenz Bernstadt gGmbH — H2 – 34

Adolf-Klose-Straße 16 a | 02748 Bernstadt auf dem Eigen
Frau Hackenberger | 0171 / 8 07 71 40
bewerbungen@pflegeresidenz-bernstadt.de
www.pflegeresidenz-bernstadt.de

- Kaufmann/-frau Gesundheitswesen
- Pflegefachmann/-frau

Ferienarbeit | Praktikum

Sächsisches Krankenhaus Großschweidnitz — H2 – 65

Dr.-Max-Krell-Park 41 | 02708 Großschweidnitz
Frau Schimanski | 03585 / 4 53 12 15
jacqueline.schimanski@skhgr.sms.sachsen.de
www.skh-grossschweidnitz.de

- Pflegefachmann/-frau

- Information
- Vorstellung Krankenhaus
- Quiz
- Blutdruck-, Puls- und Temperaturmessung

Praktikum | Tag der offenen Tür

SCHULEWIRTSCHAFT Landkreis Görlitz

St. Carolus Krankenhaus GmbH — H2 – 67

Carolusstraße 212 | 02827 Görlitz
Herr Budich | 03581/72 2059
j.budich@carolus-goerlitz.de
www.carolus-goerlitz.de

- Pflegefachmann/-frau
- Angewandte Pflegewissenschaft (Bachelor, dual) in Zusammenarbeit mit der Hochschule Zittau/Görlitz (HSZG)

- Einblicke in berufspraktische Tätigkeiten

Ferienarbeit | Praktikum

Städtisches Klinikum Görlitz gGmbH — H2 – 63

Girbigsdorfer Straße 1-3 | 02828 Görlitz
Frau Haupt | 03581 / 37 12 62
haupt.cindy@klinikum-goerlitz.de
www.klinikum-goerlitz.de

- Anästhesietechnische/-r Assistent/-in
- Kaufmann/-frau Büromanagement
- Krankenpflegehelfer/-in
- Medizinische/-r Technologe/Technologin Laboratoriumsanalytik
- Medizinische/-r Technologe/Technologin Radiologie
- Operationstechnische/-r Assistent/-in
- Pflegefachmann/-frau
- Hebammenkunde (B. Sc.)

- Neugierig auf deine Zukunft? Dann komm vorbei und entdecke deine Ausbildungschancen am Städtischen Klinikum Görlitz!

Praktikum

SCHULEWIRTSCHAFT Landkreis Görlitz

Baumarkt Löbau GmbH & Co. KG (OBI) — H2 – 149

Weststraße 1 | 02708 Löbau
Herr Scholz | 03585 / 47 67 36
marktl357@obi.de
www.jobs.obi.de/ausbildung

- Fachlagerist/-in
- Kaufmann/-frau Einzelhandel
- Verkäufer/-in
- Handel (dual)

- Vorträge und Diskussionen
- Spiele
- Werbegeschenke

Praktikum

Deichmann SE — H2 – 148

Deichmannweg 9 | 45359 Essen
Frau Hausding | 0151 / 74 26 17 22
maria_hausding@deichmann.com
www.deichmann-karriere.de

- Einzelhandelskaufmann/-frau
- Handelsfachwirt/-in
- Verkäufer/-in
- Betriebswirtschaftslehre Handelsmanagement (B. A., dual)

- Glücksrad

Praktikum

Kaufland Dienstleistungen Ost GmbH & Co. KG

H2 – 146

Rötelstraße 35 | 74172 Neckarsulm
Frau Rehner | 0173 / 1 00 33 91
evgenia.rehner@kaufland.de
www.jobs.kaufland.de

- Kaufmann/-frau Einzelhandel
- Verkäufer/-in
- Betriebswirtschaftslehre (dual)
- Abiturientenprogramm

Ferienarbeit | Praktikum

NORMA Lebensmittelfilialbetrieb Stiftung & Co. KG

H2 – 147

Hainichener Straße 11 a | 09661 Rossau
Herr Feistauer | 0172 / 5 48 94 19
ros.ausbildung@norma-online.de
www.karriere.norma-online.de

- Handelsfachwirt/-in
- Kaufmann/-frau Einzelhandel
- Verkäufer/-in
- Betriebswirtschaft Handel
- Betriebswirtschaft Logistik
- Beratung zu Ausbildung und Studium im Handel

Praktikum

Beteiligungs- und Betriebsgesellschaft Bautzen mbH (BBB)

H2 – 118

(mit Energie- und Wasserwerke Bautzen GmbH (EWB))

Schäfferstraße 44 | 02625 Bautzen
Frau Queißer | 03591 / 3 75 22 31
bewerbung@ewbautzen.de | www.ewbautzen.de

- Fachangestellte/-r Bäderbetriebe
- Gärtner/-in Friedhofsgärtnerei
- Gärtner/-in Garten- und Landschaftsbau
- Industriekaufmann/-frau
- Kaufmann/-frau Büromanagement
- Kaufmann/-frau Tourismus und Freizeit

Ferienarbeit | Praktikum

SCHULEWIRTSCHAFT Landkreis Görlitz

DEHOGA Sachsen

H2 – 132

Tharandter Straße 5 | 01159 Dresden
Frau Kerpa | 0174 / 2 44 61 67 | kerpa@dehoga-sachsen.de
www.dehoga-sachsen.de/karriere/jobtour/landkreis-goerlitz

- Fachkraft Gastronomie (m/w/d)
- Fachkraft Küche (m/w/d)
- Fachmann/-frau Restaurants und Veranstaltungsgastronomie
- Fachmann/-frau Systemgastronomie
- Hotelfachmann/-frau
- Kaufmann/-frau Hotelmanagement
- Koch/Köchin
- Quiz
- Bewerbung für Praktika usw.

Ferienarbeit | Praktikum

SCHULEWIRTSCHAFT Landkreis Görlitz

Insel der Sinne GmbH & Co. KG

A – 18

Am See 33 | 02827 Görlitz
Frau Kümmel | 035822 / 55 40 13
charline.kuemmel@inseldersinne.de
www.inseldersinne.de/karriere

- Garten- und Landschaftsbauer/-in
- Hotelfachmann/-frau
- Koch/Köchin
- Restaurantfachmann/-frau
- Hotellerie (dual)

Ferienarbeit | Praktikum

SCHULEWIRTSCHAFT Landkreis Görlitz

Tourismuszentrum Naturpark Zittauer Gebirge GmbH

H2 – 117

Markt 9 | 02763 Zittau
Frau Mannschott | 03583 / 54 99 40
bewerbung@zittauer-gebirge.com
www.zittauer-gebirge.com

- Kaufmann/-frau Tourismus und Freizeit

Dinge zum Ausprobieren

TRIXI-Park GmbH

H2 – 116

Jonsdorfer Straße 40 | 02779 Großschönau
Frau Große | 035841 / 63 10
bewerbung@trixi-ferienpark.de
www.trixi-park.de/urlaubsplaner/jobs-und-karriere

- Fachangestellte/-r Bäderbetriebe
- Hotelfachmann/-frau
- Kaufmann/-frau Tourismus und Freizeit
- Koch/Köchin
- Restaurantfachmann/-frau
- Veranstaltungskaufmann/-frau

Ferienarbeit | Praktikum

SCHULEWIRTSCHAFT Landkreis Görlitz

Carl Zeiss Digital Innovation GmbH

H1 – 9

Berliner Straße 63 | 02826 Görlitz
Frau Pilz
jobs.digitalinnovation.de@zeiss.com
www.zeiss.de/digital-innovation

- duales Studium
- Informatik (KIA)
- Medieninformatik
- Wirtschaftsinformatik
- Abschlussarbeiten
- Werkstudententätigkeit
- Gemeinsam mit dem Silicon Saxony e. V. geben wir spannende und praxisnahe Einblicke in die Welt der IT.

Praktikum

Fabmobil e. V. — A – 21

GlobalFoundries
Infineon Technologies AG
Robert Bosch GmbH
X-FAB Silicon Foundries SE

Glacisstraße 22 | 01099 Dresden
Frau Reményi | 0176 / 66 35 18 74
juliane@fabmobil.org
www.fabmobil.org

GlobalFoundries

Frau Tauer
www.gf.com/de/careers/opportunities-in-europe/apprentice-opportunities-de

- Chemielaborant/-in (wird 2025 nicht angeboten)
- Chemikant/-in
- Elektroniker/-in Geräte und Systeme
- Industriekaufmann/-frau (wird 2025 nicht angeboten)
- Maschinen- und Anlagenführer/-in
- Mechatroniker/-in
- Mikrotechnolog/-in
- Physiklaborant/-in
- PhD-Programm
- Werkstudententätigkeit

Praktikum

Infineon Technologies AG

ausbildung_dresden@infineon.com
www.infineon.com/ausbildung-dresden

- Mechatroniker/-in
- Mikrotechnologe/-technologin
- Beratung zu Ausbildungs- und Berufsorientierungsangeboten.

Praktikum

Robert Bosch GmbH

www.hrd-portal.de/bosch-gruppe/jobboard

- IT-Ausbildungsberufe
- IT-SE-Ausbildungsberufe
- Kaufmännische Ausbildungsberufe
- Technisch-gewerbliche Ausbildungsberufe
- IT-Studium
- Kaufmännisches Studium
- Technisches Studium

X-FAB Silicon Foundries SE

Frau Spitzner | 0351 / 40 75 62 23
carolin.spitzner@xfab.com

- Elektroniker/-in Betriebstechnik
- Industriemechaniker/-in
- Maschinen- und Anlagenführer/-in
- Mechatroniker/-in
- Produktionstechnologe/-technologin
- Energie- und Gebäudetechnik (BA)
- Elektrotechnik (BA)
- Informationstechnologie (BA)
- Labor- und Verfahrenstechnik (BA)

Ferienarbeit Praktikum

AOK PLUS – Die Gesundheitskasse für Sachsen und Thüringen. — H2 – 144

Sternplatz 7 | 01067 Dresden
Frau Hahnefeld-Richter | 0800 / 10 59 01 61 20
kerstin.hahnefeld-richter@plus.aok.de
www.plus.aok.de/ausbildung

- Fachinformatiker/-in Systemintegration
- Kaufmann/-frau Gesundheitswesen
- verschiedene Angebote
- Informationen rund um Ausbildung und Studium bei der AOK PLUS, Start in die Ausbildung – an was sollte ich denken?

Ferienarbeit Praktikum

SCHULEWIRTSCHAFT Landkreis Görlitz

Bundespolizei — H2 – 130

Einstellungsberatung Dresden

Schweizer Straße 3 a | 01069 Dresden
Frau Bernstein und Herr Poppe | 0351 / 8 15 02 60 00
eb.dresden@polizei.bund.de
www.komm-zur-bundespolizei.de

- Polizeivollzugsbeamter/-beamtin (mittlerer Polizeivollzugsdienst der Bundespolizei)
- Polizeivollzugsbeamter/-beamtin (gehobener Polizeivollzugsdienst der Bundespolizei)

Praktikum

Bundeswehr — H2 – 131

Karrierecenter

Zeppelinstraße 18 | 99096 Erfurt
Karriereberatungsbüro der Bundeswehr Bautzen
03591 / 5 93 71 10
karrbbbautzen@bundeswehr.org
www.bundeswehrkarriere.de

- über 50 Ausbildungsberufe in den Bereichen Technik Information, Medizin, Logistik, uvm.
- über 20 Studiengänge in Ingenieur-, Geistes- und Wirtschaftswissenschaften sowie medizinische Studiengänge und Beamtenlaufbahn

Praktikum

SCHULEWIRTSCHAFT Landkreis Görlitz

ECOVIS WWS Steuerberatungsgesellschaft mbH — H2 – 113

Lessingstraße 26 | 02763 Zittau
Herr Liebe | 03583 / 5 02 11 00
rico.liebe@ecovis.com
www.ecovis.com/zittau

- Kaufmann/-frau Büromanagement
- Steuerfachangestellte/-r
- Betriebswirtschaftslehre (B. A., dual)

Praktikum

Finanzamt Löbau
H2 – 114

Georgewitzer Straße 40 | 02708 Löbau
Frau Rütz | 0351 / 82 72 13 14
ausbildung@lsf.smf.sachsen.de
www.steuerausbildung.sachsen.de

Finanzwirt/-in
Finanzwirt/-in (Diplom, dual, FH)

Bei einem Quiz mit kleinen Preisen erfährst du alles Wissenswerte über die Ausbildung, das Studium und was Fuchs und ELSTER mit der Finanzverwaltung zu tun haben.

Praktikum

SCHULEWIRTSCHAFT Landkreis Görlitz

Hauptzollamt Dresden
H2 – 129

Schützenhöhe 24/26 | 01099 Dresden
Frau Holldorf | 0351 / 46 44 10 48
presse.hza-dresden@zoll.bund.de
www.zoll-karriere.de

Beamter/Beamtin Zolldienst (mittlerer Dienst)
Verwaltungsinformatiker/-in (gehobener Dienst) (B. Sc.)
Zollbeamter/-beamtin (gehobener Dienst) (LL. B.)

Informationen zur Ausbildung und zum Studium beim Zoll

SCHULEWIRTSCHAFT Landkreis Görlitz

IKK classic
H2 – 145

Servicecenter Görlitz

Wilhelmsplatz 7 | 02826 Görlitz
Herr Kramer | 0351 / 42 92-233/-123
phil.kramer@ikk-classic.de
www.ikk-classic.de/ausbildung

Kaufmann/-frau Gesundheitswesen Marketing und Vertrieb
Kaufmann/-frau Gesundheitswesen Versorgung
Sozialversicherungsfachangestellte/-r
Allgemeine Krankenversicherung

Vorstellung der Ausbildungsberufe durch Auszubildende der IKK classic

Justizvollzugsanstalt Görlitz
A – 25

(Sächsisches Staatsministerium der Justiz und für Demokratie, Europa und Gleichstellung)

Hansastraße 4 | 01097 Dresden
Frau Kriedel | 0351 / 56 41 50 13
messe@smj.justiz.sachsen.de
www.job-mit-j.de

Justizfachwirt/-in
Justizvollzugsbeamter/beamtin
Rechtspfleger/-in

Vorstellung der Ausbildungs- und Studienangebote, Ausstellung eines Gefangenentransporters

Landestalsperrenverwaltung des Freistaates Sachsen
A – 26

Bahnhofstraße 14 | 01796 Pirna
Herr Franz | 03501 / 79 64 58
ausbildung@ltv.sachsen.de
www.wasserwirtschaft.sachsen.de/ausbildung.html

Fachinformatiker/-in
Kaufmann/-frau Büromanagement
Wasserbauer/-in
Bauingenieurwesens (BA)

LTV-Quiz
Technik-Vorstellung (Unimog)

Praktikum

Notarkammer Sachsen
H2 – 115

Königstraße 23 | 01097 Dresden
Frau Heymann | 0351 / 80 72 70
notarkammer@notarkammer-sachsen.de
www.notarkammer-sachsen.de

Notarfachangestellte/-r
Recht im Notariat (LL. B.)

Tätigkeiten im Notariat erfahren
Ausbildungs- und Studienabläufe kennenlernen
Siegeln mit einer Siegelpresse ausprobieren

Praktikum

SCHULEWIRTSCHAFT Landkreis Görlitz

» Landkreis Görlitz
H2 – 142

Landratsamt

Bahnhofstraße 24 | 02826 Görlitz
Frau Schumann | 03581 / 6 63 16 47
peggy.schumann@kreis-gr.de
ausbildung.landkreis.gr

Vermessungstechniker/-in Vermessung
Verwaltungsfachangestellte/-r Landes- und Kommunalverwaltung
Allgemeine Verwaltung (Bachelor)
Geomatik Vermessung (Bachelor, HS für Technik und Wirtschaft Dresden mit dem Landkreis Görlitz als Praxispartner)
Informatik (Bachelor, Hochschule Zittau/Görlitz mit dem Landkreis Görlitz als Praxispartner)

Messestand mit lockeren Gesprächen mit unseren Azubis und Studenten/Studentinnen

Praktikum

SCHULEWIRTSCHAFT Landkreis Görlitz

Bewirb dich jetzt für den Ausbildungsbeginn 1. August 2026 !

Morgen kann kommen.
Wir machen den Weg frei.

Alle Infos rund um die Ausbildung findest du auf **vrb-niederschlesien.de/ausbildung**

Detaillierte Fragen beantwortet dir gern:
Katja Hofrath
03581 464-755
katja.hofrath@vrb-niederschlesien.de

Volksbank Raiffeisenbank Niederschlesien eG

Polizei Sachsen — A – 24

Dübener Landstraße 4 | 04129 Leipzig
Frau Israel | 03581 / 4 68 20 49
berufsberatung@polizei.sachsen.de
www.verdaechtig-gute-jobs.de

Polizeimeister/-in
Polizeikommissar/-in

Praktikum | Tag der offenen Tür | SCHULEWIRTSCHAFT Landkreis Görlitz

Sparkasse Oberlausitz-Niederschlesien — H2 – 126

Frauenstraße 21 | 02763 Zittau
Frau Sniezyk | 03583 / 6 03 54 37
natalia.sniezyk@spk-on.de
www.deine-zukunft-sparkasse.de

Bankkaufmann/-frau
Finanzwirtschaft Bank (dual, B. A.)
Wirtschaftsinformatik (dual, B. Sc.)

Praktikum | SCHULEWIRTSCHAFT Landkreis Görlitz

Stadtverwaltung Görlitz — H2 – 127

Untermarkt 6-8 | 02826 Görlitz
Frau Anders | 03581 / 67 12 04
c.anders@goerlitz.de
www.goerlitz.de

Brandmeisteranwärter/-in
Verwaltungsfachangestellte/-r
Allgemeine Verwaltung (LL. B.)

Praktikum

Volksbank Löbau-Zittau eG — H2 – 128

Hauptstraße 8-10 | 02727 Ebersbach-Neugersdorf
Frau Urban | 03586 / 75 72 01 02
katrin.urban@vb-direkt.de
www.vb-loebau-zittau.de

Bankkaufmann/-frau
Finanzwirtschaft Bank (B. A., dual)

Praktikum | Tag der offenen Tür | SCHULEWIRTSCHAFT Landkreis Görlitz

Volksbank Raiffeisenbank Niederschlesien eG

H2 – 111

Elisabethstraße 42/43 | 02826 Görlitz
Frau Hofrath | 03581 / 46 47 55
katja.hofrath@vrb-niederschlesien.de
www.vrb-niederschlesien.de

Bankkaufmann/-frau

Praktikum

SCHULEWIRTSCHAFT Landkreis Görlitz

Wohnbaugesellschaft Zittau mbH

H2 – 112

Johannisplatz 2 | 02763 Zittau
Frau Bauereiß | 03583 / 75 02 13
nbauereiss@wbg-zittau.de
www.wbg-zittau.de

Immobilienkaufmann/-frau

Praktikum

SCHULEWIRTSCHAFT Landkreis Görlitz

Bau Bildung Sachsen e. V.

A – 29

Überbetriebliches Ausbildungszentrum (ÜAZ) Bautzen

Edisonstraße 4 | 02625 Bautzen
Herr Reichel | 03591 / 3 74 20
a.reichel@bau-bildung.de
www.bau-bildung.de

- Baugeräteführer/-in
- Beton- und Stahlbetonbauer/-in
- Fliesen-, Platten- und Mosaikleger/-in
- Maurer/-in
- Straßenbauer/-in
- Wasserbauer/-in
- Zimmerer/Zimmerin

praktische Vorstellung eines ausgewählten Bauberufes

Berufliches Schulzentrum Löbau

H1 – 15

Dietrich-Bonhoeffer Straße 9 | 02708 Löbau
Frau Bronlik | 03585 / 4 13 61 20
bsz.loebau-sl@t-online.de
www.bszloebau.de

- Ausbaufacharbeiter/-in
- Ausbaufacharbeiter/-in Trockenbauarbeiten
- Ausbaufacharbeiter/-in Zimmererarbeiten
- Dachdecker/-in
- Fachkraft Metalltechnik (m/w/d)
- Fachpraktiker/-in Büromanagement
- Fachpraktiker/-in Gartenbau
- Fachpraktiker/-in Hauswirtschaft und personenorientierte Serviceleistungen
- Fachpraktiker/-in Küche (Beikoch)
- Fachpraktiker/-in Landwirt
- Fachpraktiker/-in Maler/-in und Lackierer/-in
- Fachpraktiker/-in Metallbau
- Fachpraktiker/-in Zerspanungsmechanik
- Hochbaufacharbeiter/-in
- Industriekaufmann/-frau
- Kaufmann/-frau Einzelhandel
- Kaufmann/-frau Groß- und Außenhandelsmanagement
- Landwirt/-in
- Maschinen- und Anlagenführer/-in Textiltechnik
- Steuerfachangestellte/-r
- Tiefbaufacharbeiter/-in
- Tierwirt/-in
- Trockenbaumonteur/-in
- Verkäufer/-in
- Wasserbauer/-in
- Zimmerer/-in
- Berufsvorbereitungsjahr (BVJ)

Tag der offenen Tür

Berufliches Schulzentrum „Christoph Lüders" Görlitz

H1 – 12

Carl-von-Ossietzky-Straße 13-16 | 02826 Görlitz
Frau Schimmang | 03581 / 4 85 20 71
s.schimmang@bszgoerlitz.de
www.bszgoerlitz.de

- Bäcker/-in
- Fachverkäufer/-in Lebensmittelhandwerk Bäckerei/Konditorei
- Friseur/-in
- Kaufmann/-frau Einzelhandel
- Kaufmann/-frau Gesundheitswesen
- Koch/Köchin
- Konstruktionsmechaniker/-in
- Krankenpflegehelfer/-in
- Medizinische/-r Fachangestellte/-r
- Pflegefachmann/-frau
- Physiotherapeut/-in
- Sozialassistent/-in
- Verkäufer/-in
- Zahnmedizinische/-r Fachangestellte/-r
- Berufsgrundbildungsjahr (BGJ)
- Berufsvorbereitungsjahr (BVJ)

Tag der offenen Tür: 31.01.2026

Berufliches Schulzentrum Zittau

H1 – 14

Hochwaldstraße 21 a | 02763 Zittau
Herr Wittwer | 03583 / 6 88 30
info@bsz-zittau.de
www.bsz-zittau.de

- Erzieher/-in
- Fachkraft Gastronomie (m/w/d)
- Fachmann/-frau Restaurants und Veranstaltungsgastronomie
- Fahrzeuglackierer/-in
- Hotelfachmann/-frau
- Kaufmann/-frau Büromanagement
- Krankenpflegehelfer/-in
- Kraftfahrzeugmechatroniker/-in
- Pflegefachmann/-frau
- Sozialassistent/-in
- Verwaltungsfachangestellte/-r
- Berufsvorbereitungsjahr (BVJ)

Berufliches Schulzentrum Weißwasser/O.L. H1 – 13

Jahnstraße 55 | 02943 Weißwasser/O.L.
Frau Oppelt | 03576 / 2 88 80
mail@bsz-weisswasser.de
www.bszweisswasser.de

- Elektroniker/-in Automatisierungstechnik
- Fachinformatiker/-in
- Fachkraft Metalltechnik (m/w/d)
- Holzmechaniker/-in
- Industriemechaniker/-in
- Maschinen- und Anlagenführer/-in
- Mechatroniker/-in
- Pflegefachmann/-frau
- Staatlich anerkannte/-r Erzieher/-in Sozialpädagogik
- Staatlich geprüfte/-r Krankenpflegehelfer/-in
- Staatlich geprüfte/-r Sozialassistent/-in
- Tischler/-in
- Berufsgrundbildungsjahr (BGJ)
- Berufsvorbereitungsjahr (BVJ)

Tag der offenen Tür

Bundesamt für Familie und zivilgesellschaftliche Aufgaben H2 – 81

Beratungsteam Pflegeausbildung

An den Gelenkbogenhallen 2-6 | 50679 Köln
Frau Peuthert | 0351 / 82 14 94 00
anett.peuthert@bafza.bund.de
www.pflegeausbildung.net

- Pflegefachmann/-frau
- Pflegefachmann/-frau (B. A. / B. Sc.)

- Wir beraten dich unabhängig und kostenfrei bei Fragen rund um die generalistische bzw. hochschulische Pflegeausbildung!
- Das „Beratungsteam Pflegeausbildung“ ist in allen Regionen Deutschlands vor Ort im Einsatz.
- Wir beraten im gesamten Bundesgebiet Interessierte, Pflegeeinrichtungen und Pflegeschulen zum Themenkomplex Pflegeausbildung und zu allen Pflegeberufen nach dem Pflegeberufegesetz (PflBG).

SCHULEWIRTSCHAFT Landkreis Görlitz

Duale Hochschule Sachsen H1 – 2

(ehemals Staatliche Studienakademie Bautzen)

Löbauer Straße 1 | 02625 Bautzen
Frau Buhl | 03591 / 35 32 01
andrea.buhl@dhsn.de
www.dhsn.de/bautzen

- Betriebliches Ressourcenmanagement (B. A.)
- Elektrotechnik (B. Eng.)
- Medizintechnik (B. Eng.)
- Public Management (B. A.)
- Wirtschaftsinformatik (B. Sc.)
- Wirtschaftsingenieurwesen (B. Eng.)

Tag der offenen Tür: 08.11.2025

Euro-Akademie Görlitz H1 – 10

Straßburg-Passage 0 | 02826 Görlitz
Herr Otto | 03581/76 46 297
goerlitz@euroakademie.de
www.euroakademie.de/goerlitz

- Erzieher/-in
- Krankenpflegehelfer/-in
- Pflegefachmann/-frau
- Sozialassistent/-in

- Alterssimulationsanzug
- Vitalwerte-Check
- Torso und Modelle
- Tests: „Als Erzieher …“, „Ich packe eine Lunch-Box“

SCHULEWIRTSCHAFT Landkreis Görlitz

Fachkräftenetzwerk Oberlausitz gGmbH A – 22

Neusalzaer Straße 5 | 02625 Bautzen
Herr Gerlinghoff | 03591 / 5 94 46 69
jens.gerlinghoff@fno-bautzen.de
www.fachkraefte-oberlausitz.de

- Immobilienkaufmann/-frau
- Kraftfahrzeugmechatroniker/-in

- Vorführungen und Mitmachaktivitäten zu MINT-Berufen im FNO-Bus

Landesamt für Schule und Bildung (LaSuB) H1 – 4

Standort Bautzen

Otto-Nagel-Straße 1 | 02625 Bautzen
Herr Symmank | 03591 / 62 13 65
gunthart.symmank@lasub.smk.sachsen.de
www.lehrer-werden-in-sachsen.de

- Lehrkraft (m/w/d) (grundständig ausgebildet)
- Seiteneinsteiger/-in sächsischer Schuldienst

Studieren im Herzen Europas.

Alle Infos zu deinem Studium findest Du in der **Blumenhalle** an **Stand 1**.

Das Beste aus zwei Welten.

Alle Infos zu deinem dualen oder kooperativen KIA-Studium findest Du in der **Messehalle** an **Stand 46**.

natürlich studieren.

Hochschule Zittau/Görlitz

H1 – 1
A – 23
H2 – 46

Theodor-Körner-Allee 16 | 02763 Zittau
Zentrale Studienberatung | 03583/6 12 30 55
stud.info@hszg.de
www.studier-hier.de

- Elektroniker/-in Geräte und Systeme
- Kaufmann/-frau Büromanagement
- Angewandte Pflegewissenschaft
- Automatisierung und Mechatronik
- Betriebswirtschaft
- Biotechnologie und angewandte Ökologie
- Elektrische Energiesysteme
- Elektrotechnik
- Energie- und Umwelttechnik
- European Business (ab Wintersemester 2025/2026)
- Green Engineering
- Heilpädagogik / Inclusion Studies
- Informatik
- Ingenieurpädagogik Maschinenbau
- Integrierte Managementsysteme
- Internationales Management
- Internationales Tourismusmanagement
- Internationale Wirtschaftskommunikation
- Kindheitspädagogik
- Kommunikationspsychologie
- Kultur und Management
- Management Gesundheitswesen
- Management Sozialen Wandels
- Maschinenbau
- Mechatronik
- Molekulare Biotechnologie
- Nachhaltige Betriebswirtschaft
- Ökologie und Umweltschutz
- Pharmazeutische Biotechnologie
- Soziale Arbeit
- Soziale Gerontologie (berufsbegleitend)
- Tourismusmanagement
- Wirtschaftsingenieurwesen
- Wirtschaft und Informatik
- Wohnungs- und Immobilienwirtschaft

Tag der offenen Tür: 08.01.2026

#DieHeldenVonMorgenWerden

Du suchst noch einen Ausbildungsplatz in Görlitz?
Wir haben einen für Dich!

Bewirb Dich für die
Ergotherapie- oder Pflegeausbildung!
Du wirst gebraucht!

Berufsfachschule für Ergotherapie und Pflegefachschule Görlitz
Rauschwalder Straße 43
02826 Görlitz

03581 | 76 78 0
berufsfachschule.goerlitz@semper-schulen.de

semper.

MINOS MINTmachRegion Ostsachsen — H1 – 5

Preuschwitzer Straße 20 | 02625 Bautzen
Frau Samuel | 03591 / 3 80 20 30
samuel@tgz-bautzen.de
www.minos-macht-schlau.de

Nestor Bildungsinstitut GmbH — H1 – 7

Wilhelm-Leuschner-Platz 5 | 02708 Löbau
Frau Viel | 03585 / 4 17 95 15 | tviel@nestor-bildung.de
nestor-bildung.de

Praktikum

SCHULEWIRTSCHAFT Landkreis Görlitz

REVIERWENDE Team Lausitz — H1 – 6

Gemeinnützigen Gesellschaft des DGB zur Förderung von Arbeitnehmerinnen, Arbeitnehmern und der Jugend mbH

Bautzener Straße 57 | 02826 Görlitz
Frau Treffkorn | 01578 / 5 32 20 23
katrin.treffkorn@revierwende.de
www.revierwende.de

„Der Strukturwandel und ich. Meine Zukunft in der Lausitz?!“, Diskussionsangebote an der Bodenzeitung, Fragebogen und Information zum Strukturwandel in der Lausitz sowie Checkliste für eine „gute Ausbildung“; Informationen, Workshops, Veranstaltungen zum Strukturwandel in der Lausitz für Schüler/-innen, Auszubildende, Studierende

SCHKOLA ergodia – Schule für Gesundheitsberufe — H1 – 8

Dresdner Straße 7 | 02763 Zittau
Frau Bursy | 03583 / 70 20 44
ergodia@schkola.de
www.schkola.de

Staatlich anerkannte/-r Ergotherapeut/-in mit WFOT-Anerkennung
Staatlich anerkannte/-r Diätassistent/-in
Ernährungstherapie (B. Sc.)
Therapie- und Pflegewissenschaften (B. Sc.)

Ernährungstherapie ganz praktisch
ergotherapeutische Techniken

Semper Bildungsakademie gGmbH — H1 – 11

Schulteil Görlitz

Rauschwalder Straße 43 | 02826 Görlitz
Frau Jackisch | 03581 / 7 67 80
berufsfachschule.goerlitz@semper-schulen.de
www.semper-schulen.de

Ergotherapeut/-in
Pflegefachmann/-frau

Tag der offenen Tür

IHK Industrie- und Handelskammer Dresden

WIR FEIERN JEDEN TAG. ERFOLGS-ERLEBNISSE.

JETZT #KÖNNENLERNEN

Frag nicht, was du in Zukunft machen musst. Entscheide, was du können willst: in einer von 250 Ausbildungen in den Bereichen Handel, Hotellerie, IT, Technik oder Gesellschaft.

Ausbildung macht mehr aus uns

Technische Universität Bergakademie Freiberg — H1 – 3

Akademiestraße 6 | 09599 Freiberg
Frau Baudach | 03731 / 39 34 69
studienberatung@tu-freiberg.de | www.tu-freiberg.de

- Chemielaborant/-in
- Fachinformatiker/-in
- Industriemechaniker/-in
- Physiklaborant/-in
- Verwaltungsfachangestellte/-r
- Werkstoffprüfer/-in

- Geowissenschaften und Geo-Ingenieurwesen
- Ingenieurwissenschaften
- Mathematik, Informatik und Naturwissenschaften
- Wirtschaftswissenschaften

Praktikum | Tag der offenen Tür

Bundesanstalt Technisches Hilfswerk — A – 32, H2 – 82
BFD-Anlaufstelle Zittau

Sachsenstraße 22 | 02763 Zittau
Herr Szczuka | 03583 / 5 40 92 52
bfd.rst_dresden@thw.de
www.thw-bufdi.de

Bundesfreiwilligendienst (BFD)

SCHULEWIRTSCHAFT Landkreis Görlitz

Handwerkskammer Dresden (HWK) Kreishandwerkerschaft Görlitz (KHS) — H2 – 98

Am Lagerplatz 8 | 01099 Dresden
Frau Arnold | 03581 / 42 85 28
silvana.arnold@hwk-dresden.de

alle Ausbildungsberufe im Handwerk

Beratung zur Ausbildung und deren Inhalten

SCHULEWIRTSCHAFT Landkreis Görlitz

Industrie- und Handelskammer Dresden — H2 – 98

Mügelner Straße 40 | 01237 Dresden
Frau Reimer | 0351 / 2 80 26 69
reimer.jana@dresden.ihk.de
www.ihk.de/dresden/bo

Kassenärztliche Vereinigung Sachsen — H2 – 96

Schützenhöhe 12 | 01099 Dresden
Frau Weiler | 0351 / 82 90 63 23
nachwuchsfoerderung@kvsachsen.de
www.nachwuchsaerzte-sachsen.de

Medizin

SCHULEWIRTSCHAFT Landkreis Görlitz

Landeszahnärztekammer Sachsen — H2 – 83

Schützenhöhe 11 | 01099 Dresden
Frau Bauer | 0351 / 8 06 62 98
bauer@lzk-sachsen.de
www.zahnaerzte-in-sachsen.de | www.zahnazubi.de

Zahnmedizinische/-r Fachangestellte/-r

Film und Loop zur Berufswerbung

Praktikum

Landkreis Bautzen — H2 – 42

Landratsamt | Jobcenter

Bahnhofstraße 9 | 02625 Bautzen
Frau Schulze | 03591 / 5 25 11 01 10
heike.schulze@lra-bautzen.de
www.landkreis-bautzen.de

Straßenwärter/-in, Vermessungstechniker/-in Vermessung
Verwaltungsfachangestellte/-r
Allgemeine Verwaltung (Bachelor)
Digitale Verwaltung (Bachelor)
Public Management (B. A.)
Soziale Arbeit (B. A.)
Wirtschaftsinformatik (B. Sc.)

» Landkreis Görlitz — H2 – 125

Landratsamt | Jobcenter

Lunitz 10 | 02826 Görlitz
Herr Schmidt | 03581 / 6 63 47 70

Information / Beratung zum regionalen Ausbildungsmarkt
Präsentation von aktuellen Ausbildungsangeboten
Tipps zur Bewerbung
Bewerbungsmappencheck

Landkreis Görlitz — H2 – 152

Landratsamt | Schul- und Sportamt

Bahnhofstraße 24 | 02826 Görlitz
Frau Robel | 03581 / 6 63 93 18
gruene-berufe@kreis-gr.de
www.gruene-berufe.sachsen.de

Fachkraft Agrarservice (m/w/d)
Gärtner/-in
Hauswirtschafter/-in
Landwirt/-in
Tierwirt/-in
u. a. „Grüne Berufe“

Garten- und Landschaftsbau (kooperativ)
Landwirtschaft (dual, Projekt EBBA)

Sächsische Landesapothekerkammer — H2 – 95

Pillnitzer Landstraße 10 | 01326 Dresden
Frau Schneese | 0351 / 26 39 32 13
a.schneese@slak.de
www.slak.de/pharmazie-sachsen

Pharmazeutisch-kaufmännische/-r Angestellte/-r (PKA)
Pharmazeutisch-technische/-r Assistent/-in (PTA)
Pharmazie (Apotheker/-in)

Beratungsangebot
VR-Brille

Ferienarbeit
Praktikum

Valtenbergwichtel e. V. — H2 – 93

Forstweg 5 | 01904 Neukirch
Frau Krause | 035951 / 3 58 30
susann.krause@valtenbergwichtel.de
www.valtenbergwichtel.de

Freiwilliges Ökologisches Jahr (FÖJ)

Praktikum

Wir sind für dich vor Ort!

A

		Stand
Agentur für Arbeit Bautzen	10	94
Agrargenossenschaft Eibau eG	27	33
Agro-Service Niedercunnersdorf GmbH	27	33
Agrofarm Herwigsdorf eG	27	33
aiutanda Sachsen GmbH	27	37
ALSTOM Transportation Germany GmbH	10	47
AOK PLUS – Die Gesundheitskasse für Sachsen und Thüringen	32	144
Arbeiter-Samariter-Bund Betreuungs- und Sozialdienste gGmbH	27	38
Arbeiter-Samariter-Bund Ortsverband Löbau e. V.	28	39
Arbeiterwohlfahrt Kreisverband Oberlausitz e. V.	28	35
ATN Hölzel GmbH	10	156
Augenoptiker Wünsche	19	99
Augenoptiker- und Hörakustiker-Innung	19	99
Ausbildungscluster Zukunftsmacher	8	17
Autohaus Büchner GmbH	19	31 | 73

B

Bäcker-Innung Oberlausitz-Niederschlesien	19	102
Bau Bildung Sachsen e. V. | Überbetriebliches Ausbildungszentrum (ÜAZ) Bautzen	35	29
Bauernverband Oberlausitz e. V.	27	153
Baugewerbe-Innung Löbau Zittau	19	84
Baumarkt Löbau GmbH & Co. KG (OBI)	30	149
BayWa AG	27	150
BayWa Agrarhandel GmbH	27	150
BayWa Agrarhandel GmbH Niedercunnersdorf	27	33
Beratungsteam Pflegeausbildung | Bundesamt für Familie und zivilgesellschaftliche Aufgaben	36	81
Berufliches Schulzentrum		
~ „Christoph Lüders“ Görlitz	35	12
~ Löbau	35	15
~ Weißwasser/O.L.	36	13
~ Zittau	35	14
Beteiligungs- und Betriebsgesellschaft Bautzen mbH (BBB)	31	118
Birkenstock Productions Sachsen GmbH	11	80
BORBET Sachsen GmbH	11	109
BOSECKER Verteilerbau Sachsen GmbH	11	58
Brewes GmbH	11	75
Brillux GmbH & Co. KG | Niederlassung Görlitz	11	120
Bundesamt für Familie und zivilgesellschaftliche Aufgaben | Beratungsteam Pflegeausbildung	36	81
Bundesanstalt Technisches Hilfswerk | BFD-Anlaufstelle Zittau	39	32 | 82
Bundespolizei | Einstellungsberatung Dresden	32	130
Bundeswehr | Karrierecenter	32	131
Bürgel & Schulze Haustechnik GmbH	20	89

C

CAPRON GmbH	12	61
Carl Zeiss Digital Innovation GmbH	31	9

D

		Stand
Dachdecker-Innung Dresden	20	86
DEHOGA Sachsen	31	132
Deichmann SE	30	148
Deutsche Bahn AG	11	119
Deutsches Rotes Kreuz		
~ Kreisverband Görlitz Stadt und Land e. V.	28	50
~ Rettungsdienst Löbau gGmbH	28	54
Diakonie St. Martin	28	40
Diakonisches Werk Löbau-Zittau gGmbH	28	52
Duale Hochschule Sachsen (ehemals Staatliche Studienakademie Bautzen)	36	2
dwt-Zelte GmbH	11	92

E

ECOVIS WWS Steuerberatungsgesellschaft mbH	32	113
edding (V. D. Ledermann & Co. GmbH)	18	91
Elektro-Innung Landkreis Görlitz	20	88
Energie- und Wasserwerke Bautzen GmbH (EWB)	11	118
Entwicklungsgesellschaft Niederschlesische Oberlausitz mbH	8	16
EQOS Energie Deutschland GmbH	12	136
Euro-Akademie Görlitz	36	10
EUROIMMUN Medizinische Labordiagnostika AG	12	135
Evangelische Stiftung Diakoniewerk Oberlausitz	28	68

F

Fabmobil e. V.	32	21
Fachkräftenetzwerk Oberlausitz gGmbH	36	22
Finanzamt Löbau	33	114
fit GmbH	12	122
frottana Textil GmbH & Co. KG	13	108

G

Gemeinnützigen Gesellschaft des DGB zur Förderung von Arbeitnehmerinnen, Arbeitnehmern und der Jugend mbH	38	6
GEMTEC GmbH	13	56
Gesundheitszentrum Landkreis Görlitz	29	62
Glaubitz GmbH & Co. KG	20	19 | 71
GlobalFoundries	32	21
Görlitzer Gleis-und Tiefbau GmbH	20	30

H

Handwerkskammer Dresden (HWK)	39	97
Hauptzollamt Dresden	33	129
HAVLAT Präzisionstechnik GmbH	13	140
HEDIN Automotive Sachsen GmbH	20	72
Herrnhuter Diakonie	29	51
Heytex Neugersdorf GmbH	13	59
Hochschule Zittau/Görlitz	37	1 | 23 | 46
Hörakustiker Steudler	19	99
HS Timber Produktions GmbH	13	57

I

Stand

IKK classic | Servicecenter Görlitz 33 145
Industrie- und Handelskammer Dresden. 39 98
Infineon Technologies AG 32 21
Innung des Kfz-Handwerkes „Oberlausitz“ 20 103
Insel der Sinne GmbH & Co. KG. 31 18
INSIDERTREFFPUNKT. 8 143

J

Johanniter-Unfall-Hilfe e. V. | Kreisverband Görlitz. 29 36
Johnson Drehtechnik GmbH 13 138
Jokey Sohland GmbH. 13 78
Justizvollzugsanstalt Görlitz
(Sächsisches Staatsministerium der Justiz und
für Demokratie, Europa und Gleichstellung) 33 25

K

Kassenärztliche Vereinigung Sachsen 40 96
Kaufland Dienstleistungen Ost GmbH & Co. KG. 31 146
Klinikum Oberlausitzer Bergland gGmbH (KOB) 29 62
Krankenhaus Emmaus Niesky – Pflegeausbildung 29 66
Krankenhausakademie
des Landkreises Görlitz gGmbH. 29 64
Krankenhausservicegesellschaft
Löbau-Zittau mbH (KSGLZ). 29 62
Kreishandwerkerschaft Görlitz (KHS) 39 97
Kreiskrankenhaus Weißwasser/O.L. (KKHWW) 29 62

L

Lakowa Gesellschaft für
Kunststoffbe- und -verarbeitung mbH 14 48
Landesamt für Schule und Bildung (LaSuB) |
Standort Bautzen 36 4
Landestalsperrenverwaltung
des Freistaates Sachsen 33 26
Landeszahnärztekammer Sachsen 40 83
Landkreis Bautzen | Landratsamt | Jobcenter. 40 42
Landkreis Görlitz
~ Landratsamt 33 142
~ Jobcenter 40 125
~ Schul- und Sportamt 40 152
Landtechnik Oberlausitz GmbH 27 33
Landtechnik Veit GmbH. 27 33
Landwirtschaftlicher Ausbildungsverbund Oberlausitz. . 27 33
Lausitz Matrix e. V.. . . . . 8 17
Lausitzer Food Ingredients GmbH 13 155

M

Maler- und Lackiererinnung Görlitz 20 104
Managementgesellschaft Gesundheitszentrum
des Landkreises Görlitz GmbH (MGLG) 29 62
MBN Maschinenbaubetriebe Neugersdorf GmbH. 14 137
Metallbau Schubert GmbH. 21 105
Metallbau-Innung Landkreis Görlitz. 21 106
MINOS MINTmachRegion Ostsachsen. 38 5

N

Naturparkfleischerei Wagner 21 101
Nestor Bildungsinstitut GmbH 36 7
NORMA Lebensmittelfilialbetrieb Stiftung & Co. KG. 31 147
Notarkammer Sachsen. 33 115
NYLA Baugesellschaft mbH Betriebsgesellschaft. 21 70

O

Stand

Oberlausitz und Westlausitz
Pflegeheim & Kurzzeitpflege gGmbH 29 53
Oberlausitz-Kliniken gGmbH. 29 69
OBI (Baumarkt Löbau GmbH & Co. KG). 30 149
Orthopädie- und Rehatechnik Dresden GmbH 22 100
OSTEG – Oberlausitzer
Straßen-, Tief- und Erdbaugesellschaft mbH 22 55

P

Palfinger Platforms GmbH. 14 110
Pflegeheim Bautzen-Seidau gGmbH. 30 41
Pflegeresidenz Bernstadt gGmbH. 30 34
plastic concept gmbh 15 90
Polizei Sachsen. 34 24
Polyvlies Sachsen GmbH 15 121
Porst Landtechnik GmbH. 27 33

R

REVIERWENDE Team Lausitz. 38 6
Robert Bosch GmbH 32 21
Rohr- und Kanalserevice Berndt Löbau GmbH . . . . . 15 27 | 141
ROSAG Recycling Ostsachsen AG 15 20

S

SachsenEnergie AG. 15 45
Sachsenmilch Lepperdorf GmbH. 16 154
Sächsische Landesapothekerkammer 40 95
Sächsisches Krankenhaus Großschweidnitz 30 65
Sächsisches Staatsministerium der Justiz und
für Demokratie, Europa und Gleichstellung
(Justizvollzugsanstalt Görlitz) 33 25
Sanitär-Heizung-Klimatechnik-Innung Löbau-Zittau 20 88
SCHKOLA ergodia – Schule für Gesundheitsberufe 38 8
Schöpstal Maschinenbau GmbH 16 107
Semper Bildungsakademie gGmbH | Schulteil Görlitz . . . 38 11
SFS Spezialfedern GmbH 15 77
SKAN Deutschland GmbH 16 44
SOWAG Süd-Oberlausitzer Wasserversorgungs-
und Abwasserentsorgungsgesellschaft mbH 16 79
Sparkasse Oberlausitz-Niederschlesien. 34 126
Spekon Sächsische Spezialkonfektion GmbH 16 123
St. Carolus Krankenhaus GmbH. 30 67
Staatliche Studienakademie Bautzen
(jetzt Duale Hochschule Sachsen) 36 2
Städtisches Klinikum Görlitz gGmbH 30 63
Stadtverwaltung Görlitz. 34 127
Stadtwerke Görlitz AG 17 133
Stadtwerke Löbau GmbH. 16 134
Stahlbau Oberlausitz GmbH 17 124
STL Bau GmbH & Co. KG. . . . . 22 28 | 85
Stölzle Lausitz GmbH 17 139

T

TC Grimma GmbH 27 33
Technische Universität Bergakademie Freiberg. 39 3
Techno Engineering D GmbH. 17 124
TECHNO-COAT Oberflächentechnik GmbH. 17 43
The Lorenz Bahlsen Snack-World
GmbH & Co. KG Germany 17 124
Tischler-Innung Kreis Görlitz 22 87
Tourismuszentrum Naturpark Zittauer Gebirge GmbH . . 31 117
TRIXI-Park GmbH 31 116
TRUMPF Sachsen SE. 18 60

U

Stand

ULT AG 17 74

V

V. D. Ledermann & Co. GmbH (edding) 18 91
Valtenbergwichtel e. V. 40 93
Verband Garten-, Landschafts- und Sportplatzbau Sachsen e. V. 27 151
Volksbank Löbau-Zittau eG 34 128
Volksbank Raiffeisenbank Niederschlesien eG 35 111

W

Stand

Wohnbaugesellschaft Zittau mbH. 35 112

X

X-FAB Silicon Foundries SE 32 21

Z

Zimmermann Technische Federn GmbH 18 76

Berufeverzeichnis

Ausbildungsberufe

A

Anästhesietechnische/-r Assistent/-in. . . . . 29 | 30
Anlagenfahrer/-in (Druck, Desto, Sleeve) 16
Anlagenmechaniker/-in. . . . . 8 | 15 | 17 | 20 | 21
~ Sanitär-, Heizungs- und Klimatechnik . . . . . 8 | 20 | 21
Augenoptiker/-in 19
Ausbaufacharbeiter/-in. 35
~ Trockenbauarbeiten 35
~ Zimmererarbeiten 35
Automobilkaufmann/-frau . . . . . 19 | 20

B

Bäcker/-in . . . . . 19 | 35
Bankkaufmann/-frau . . . . . 34 | 35
Baugeräteführer/-in . . . . . 20 | 22 | 35
Beamter/Beamtin Zolldienst (mittlerer Dienst). 33
Berufskraftfahrer/-in 16
Beton- und Stahlbetonbauer/-in . . . . . 21 | 22 | 35
Betriebselektriker/-in 17
Biologielaborant/-in 12
Brandmeisteranwärter/-in, Verwaltungsfachangestellte/-r 34
Bürokaufmann/-frau 15

C

Chemielaborant/-in . . . . . 12 | 13 | 16 | 17 | 32 | 39
Chemikant/-in . . . . . 12 | 32

D

Dachdecker/-in . . . . . 8 | 20 | 35
Diätassistent/-in 38

E

Einzelhandelskaufmann/-frau 30
Elektriker/-in 20
Elektroanlagenmonteur/-in . . . . . 11 | 15
Elektroniker/-in . . . . . 8 | 11 | 13 | 15 | 16 | 17 | 29 | 32 | 36 | 37
~ Automatisierungstechnik . . . . . 17 | 36
~ Betriebstechnik . . . . . 11 | 13 | 15 | 16 | 17 | 29 | 32 | 37
~ Energie- und Gebäudetechnik. 29
~ Geräte und Systeme . . . . . 32 | 37
Ergotherapeut/-in. 38
Erzieher/-in . . . . . 28 | 29 | 35 | 36
~ Sozialpädagogik 36

F

Fachangestellte/-r
~ Arbeitsmarktdienstleistungen. 9
~ Bäderbetriebe 31
Fachinformatiker/-in . . . . . 11 | 13 | 15 | 16 | 17 | 20 | 27 | 29 | 32 | 33 | 36 | 39
~ Anwendungsentwicklung . . . . . 13 | 15 | 16 | 20
~ Daten- und Prozessanalyse 16
~ Systemintegration . . . . . 11 | 13 | 15 | 16 | 17 | 27 | 29 | 32
Fachkraft (m/w/d)
~ Abwassertechnik. 16
~ Agrarservice . . . . . 27 | 40
~ Gastronomie . . . . . 31 | 35
~ Küche 31
~ Lagerlogistik . . . . . 11 | 12 | 13 | 14 | 15 | 17 | 18 | 19 | 20 | 27
~ Lebensmitteltechnik . . . . . 13 | 17
~ Metalltechnik. . . . . 11 | 12 | 14 | 17 | 35 | 36
~ Montagetechnik 14
Fachlagerist/-in . . . . . 11 | 13 | 17 | 27 | 30
Fachmann/-frau
~ Restaurants und Veranstaltungsgastronomie. . . . . 31 | 35
~ Systemgastronomie 31
Fachpraktiker/-in
~ Büromanagement 35
~ Gartenbau . . . . . 27 | 35
~ Garten- und Landschaftsbau 27
~ Zierpflanzenbau 27
~ Hauswirtschaft und personenorientierte Serviceleistungen 35
~ Küche (Beikoch) 35
~ Landwirt 35
~ Landwirtschaft 27
~ Maler/-in und Lackierer/-in 35
~ Metallbau 35
~ Zerspanungsmechanik. 35

Fachverkäufer/-in
~ Lebensmittelhandwerk . . . . . .19 | 21 | 35
~ Bäckerei/Konditorei 35
Fahrzeuglackierer/-in. . . . . 19 | 35
Finanzwirt/-in. 33
Fleischer/-in. 21
Fliesen-, Platten- und Mosaikleger/-in 35
Friseur/-in 35

G

Garten- und Landschaftsbauer/-in. 31
Gärtner/-in . . . . . .27 | 31 | 40
~ Friedhofsgärtnerei 31
~ Garten- und Landschaftsbau . . . . . 27 | 31
Gleisbauer/-in . . . . . 11 | 20

H

Handelsfachwirt/-in . . . . . 30 | 31
Hauswirtschafter/-in . . . . . 29 | 40
Heilerziehungspfleger/-in . . . . . .28 | 29 | 30
Hoch und Tiefbau 19
Hochbaufacharbeiter/-in . . . . . 21 | 35
Holzbearbeitungsmechaniker/-in 13
Holzmechaniker/-in. . . . . 12 | 36
Hörgeräteakustiker/-in 19
Hotelfachmann/-frau . . . . . 31 | 35

I

Immobilienkaufmann/-frau . . . . . 35 | 36
Industrieelektriker/-in . . . . . .11 | 12 | 16
~ Betriebstechnik 12
Industriekaufmann/-frau . . . . . .10 | 11 | 12 | 13 | 14 | 15 | 16 | 17 | 22 | 31 | 32 | 35
Industriemechaniker/-in . . . . . .10 | 11 | 13 | 14 | 15 | 16 | 18 | 32 | 36 | 39
Information 32
Informationselektroniker/-in 13
IT-Ausbildungsberufe 32
IT-SE-Ausbildungsberufe 32

J

Justizfachwirt/-in. 33
Justizvollzugsbeamter/beamtin 33

K

Karosserie- und Fahrzeugbaumechaniker/-in 19
Kaufmann/-frau
~ Büromanagement . . . . . .11 | 13 | 15 | 16 | 17 | 19 | 28 | 29 | 30 | 31 | 32 | 33 | 35 | 37
~ Digitalisierungsmanagement 27
~ Einzelhandel . . . . . .30 | 31 | 35
~ Gesundheitswesen . . . . . 27 | 28 | 29 | 30 | 32 | 33 | 35
~ Marketing und Vertrieb 33
~ Versorgung. 33
~ Groß- und Außenhandelsmanagement . . . . . .11 | 27 | 35
~ Hotelmanagement 31
~ Spedition und Logistikdienstleistung. 16
~ Tourismus und Freizeit 31
~ Verkehrsservice 11
Kaufmännische Ausbildungsberufe 32
Koch/Köchin. . . . . 27 | 28 | 30 | 31 | 35
Konstruktionsmechaniker/-in . . . . . 10 | 11 | 14 | 16 | 17 | 18 | 21 | 35
~ Stahl- und Metallbau. 16
Kraftfahrzeugmechatroniker/-in. . . . . 16 | 19 | 20 | 35 | 36
Krankenpflegehelfer/-in . . . . . .27 | 28 | 29 | 30 | 35 | 36
Kunststoff- und Kautschuk-
technologe/-technologin. . . . . 13 | 14 | 16 | 18
Kunststofftechnologe/-technologin 15

L

Land- und Baumaschinenmechaniker/-in 27
Land- und Baumaschinenmechatroniker/-in . . . . . 13 | 20 | 22 | 27
Landschaftsgärtner 27
Landwirt/-in. . . . . .27 | 35 | 40
Logistik 32
Lokführer/-in 11

M

Maler/-in und Lackierer/-in
Gestaltung und Instandhaltung 20
Maschinen- und Anlagenbediener/-in. 12
Maschinen- und Anlagenführer/-in . . . . . 8 | 11 | 13 | 15 | 16 | 18 | 32 | 35 | 36
~ Textiltechnik . . . . . 15 | 35
~ Veredlung. 13
~ Weberei. 13
Maurer/-in. . . . . .19 | 21 | 35
Mechaniker/-in 8
Mechatroniker/-in . . . . . 8 | 10 | 11 | 12 | 13 | 14 | 15 | 16 | 17 | 18 | 32 | 36
~ Kältetechnik 16
Mediengestalter/-in Digital und Print
Technik und Gestaltung 11
Medientechnologe/-technologin Druck 16
Medizin 32
Medizinische/-r Fachangestellte/-r . . . . . 28 | 35
Medizinische/-r Technologe/Technologin
~ Laboratoriumsanalytik . . . . . 29 | 30
~ Radiologie . . . . . 29 | 30
Metallbauer/-in 21
Mikrotechnolog/-in 32
Mikrotechnologe/-technologin. 32
Milchtechnologe/-technologin 16
Milchwirtschaftlicher Laborant/-in 16

N

Notarfachangestellte/-r. 33
Notfallsanitäter/-in 28

O

Oberflächenbeschichter/-in 17
Operationstechnische/-r Assistent/-in . . . . . 29 | 30

P

Pflegefachmann/-frau . . . . . 27 | 28 | 29 | 30 | 35 | 36 | 38
~ Altenpflege 28
Pflegehelfer/-in 29
Pflegehilfskraft (m/w/d) 28
Pharmazeutisch-kaufmännische/-r Angestellte/-r 40
Pharmazeutisch-technische/-r Assistent/-in 40
Physiklaborant/-in . . . . . 32 | 39

Physiotherapeut/-in 35
Polizeimeister/-in 34
Polizeivollzugsbeamter/-beamtin
(mittlerer Polizeivollzugsdienst der Bundespolizei) 32
Produktionsmechaniker/-in Textil 15
Produktionstechnologe/-technologin 32
Produktveredler/-in Textil 13

R

Restaurantfachmann/-frau 31
Rettungssanitäter/-in 28
Rohrleitungsbauer/-in 22

S

Schuhfertiger/-in 11
Sozialassistent/-in . . . . . 28 | 29 | 35 | 36
Sozialversicherungsfachangestellte/-r
Allgemeine Krankenversicherung 33
Staatlich anerkannte/-r
~ Diätassistent/-in 38
~ Ergotherapeut/-in 38
~ Erzieher/-in . . . . . 28 | 36
~ Sozialpädagogik 36
~ Heilerziehungspfleger/-in 28
Staatlich geprüfte/-r
~ Krankenpflegehelfer/-in 36
~ Sozialassistent/-in . . . . . 28 | 36
Steuerfachangestellte/-r . . . . . 32 | 35
Straßenbauer/-in . . . . . 22 | 35
Straßenwärter/-in 40

T

Technik 32
Technisch-gewerbliche Ausbildungsberufe 32
Technische/-r
~ Konfektionär/-in . . . . . 11 | 16
~ Modellbauer/-in Karosserie und Produktion 14
~ Produktdesigner/-in . . . . . 13 | 14
~ Systemplaner/-in . . . . . .12 | 17 | 20
Textillaborant/-in 13
Tiefbaufacharbeiter/-in . . . . . .20 | 22 | 35
~ Straßenbauarbeiten 22
Tierwirt/-in . . . . . .27 | 35 | 40
Tischler/-in . . . . . .12 | 22 | 36
Trockenbaumonteur/-in 35

U

Umwelttechnologe/-technologin
~ Abwasserbewirtschaftung 17
~ Kreislauf-/Abfallwirtschaft 15
~ Rohrleitungsnetze und Industrieanlagen 15
~ Wasserversorgung . . . . . .15 | 16 | 17

V

Veranstaltungskaufmann/-frau 31
Verfahrensmechaniker/-in 17
Verkäufer/-in . . . . . .30 | 31 | 35
Vermesser/-in 22
Vermessungstechniker/-in . . . . . .15 | 33 | 40
~ Vermessung . . . . . .15 | 33 | 40
Verwaltungsfachangestellte/-r . . . . . 33 | 34 | 35 | 39 | 40
~ Landes- und Kommunalverwaltung 33

W

Wasserbauer/-in . . . . . .22 | 33 | 35
Werkstoffprüfer/-in 39
Werkzeugmechaniker/-in . . . . . 13 | 15 | 17 | 18

Z

Zahnmedizinische/-r Fachangestellte/-r . . . . . 35 | 40
Zerspanungsmechaniker/-in . . . . . .13 | 14 | 18
~ Drehmaschinensysteme . . . . . 13 | 16
~ Fräsmaschinensysteme . . . . . .13 | 14 | 16
~ Schleifmaschinensysteme 13
Zimmerer/-in 35
Zimmerer/Zimmerin 35
Zugverkehrssteuerer/-steuerin 11

Studienverzeichnis

Studium

A

Agrarmanagement 27
Allgemeine Verwaltung . . . . . 33 | 34 | 40
Angewandte Ökologie 37
Angewandte Pflegewissenschaft . . . . . 30 | 37
Apotheker/-in 40
Arbeitsmarktmanagement 9
Automatisierung . . . . . 17 | 37
Automatisierung und Mechatronik . . . . . 17 | 37
Automatisierungstechnik 10

B

Bank 34
Baubetriebsmanagement 15
Bauingenieur/-in 22
Bauingenieurwesen . . . . . 11 | 15 | 20 | 21 | 22 | 33
~ Hochbau 21
Bauwesen 21
~ Fassadentechnik 21
Beamtenlaufbahn 32
Beratung für Bildung, Beruf und Beschäftigung 9
Betriebliches Ressourcenmanagement . . . . . 11 | 15 | 17 | 36
Betriebswirtschaft . . . . . 15 | 31 | 37
~ Handel 31
~ Industrie 15
~ Logistik 31
Betriebswirtschaftslehre . . . . . 30 | 31 | 32
~ Handelsmanagement 30

Biotechnologie . . . 37
Biotechnologie und angewandte Ökologie . . . 37

D

Digitale Verwaltung . . . 40
Diplom-Ingenieur/-in . . . 11 | 21
Duale Berufsausbildung mit Abitur Sachsen (DuBAS) . . . 17
Duales Hochschulstudium mit integrierter Ausbildung . . . 17

E

Elektrische Energiesysteme . . . 17 | 37
Elektrische Energietechnik . . . 15
Elektrotechnik . . . 10 | 11 | 15 | 17 | 18 | 32 | 36 | 37
Elektrotechnik Elektrische Energietechnik . . . 15
Energie- und Gebäudetechnik . . . 11 | 15 | 32
Energie- und Umwelttechnik . . . 37
Energiesysteme . . . 17
Energietechnik . . . 11 | 15 | 32 | 37
Ernährungstherapie . . . 38
European Business . . . 37

F

Fassadentechnik . . . 21
Finanzwirt/-in . . . 33
Finanzwirtschaft . . . 34
~ Bank . . . 34

G

Garten- und Landschaftsbau . . . 27 | 40
Gartenbau . . . 27 | 40
Gebäudetechnik . . . 11 | 15 | 32
Geisteswissenschaften . . . 32
Geo-Ingenieurwesen . . . 39
Geomatik Vermessung . . . 33
Geowissenschaften . . . 39
Gerontologie . . . 37
Gesundheitswesen . . . 27 | 37
Green Engineering . . . 37

H

Handel . . . 30 | 31
Handelsmanagement . . . 30
Hebammenkunde . . . 30
Heilpädagogik . . . 37
Heilpädagogik / Inclusion Studies . . . 37
Hochbau . . . 21
Hotellerie . . . 31
Human Resources . . . 11

I

Immobilienwirtschaft . . . 37
Inclusion Studies . . . 37
Industrial Engineering . . . 21
Industrie . . . 15
Industriemechaniker/-in . . . 18
Informatik . . . 18 | 31 | 33 | 37 | 39
Informationstechnik . . . 15
Informationstechnologie . . . 15 | 32
~ Informationstechnik . . . 15
Infrastrukturmanagement . . . 11
Ingenieurpädagogik . . . 37
~ Maschinenbau . . . 37
Ingenieurwissenschaften . . . 32 | 39
Instandhaltung . . . 11
Integrierte Managementsysteme . . . 37
Internationale Wirtschaftskommunikation . . . 37
Internationales Management . . . 37
Internationales Tourismusmanagement . . . 37
IT-Studium . . . 32

K

Kaufmännisches Studium . . . 32
KIA . . . 10 | 13 | 14 | 16 | 17 | 18 | 21 | 31 | 37
Kindheitspädagogik . . . 37
Kommunikationspsychologie . . . 37
Kultur und Management . . . 37
Kunststofftechnik . . . 14

L

Labor- und Verfahrenstechnik . . . 32
Labortechnik . . . 32
Landschaftsbau . . . 27 | 40
Landwirtschaft . . . 40
Lehrkraft (m/w/d) . . . 36
Logistik . . . 31

M

Management Gesundheitswesen . . . 27 | 37
Management Sozialen Wandels . . . 37
Managementsysteme . . . 37
Maschinenbau . . . 10 | 11 | 13 | 16 | 18 | 21 | 37
Mathematik . . . 39
Mechatronik . . . 14 | 17 | 18 | 37
Medieninformatik . . . 31
Medizin . . . 40
medizinische Studiengänge . . . 32
Medizintechnik . . . 29 | 36
Metallbau . . . 21
Molekulare Biotechnologie . . . 37

N

Nachhaltige Betriebswirtschaft . . . 37
Naturwissenschaften . . . 39
Notariat . . . 33

O

Ökologie . . . 37
Ökologie und Umweltschutz . . . 37

P

Pflege . . . 27 | 28 | 30
Pflegefachmann/-frau . . . 36
Pflegewissenschaft . . . 30 | 37 | 38
Pharmazeutische Biotechnologie . . . 37
Pharmazie . . . 40
Polizeikommissar/-in . . . 34
Polizeivollzugsbeamter/-beamtin
(gehobener Polizeivollzugsdienst der Bundespolizei) . . . 32
Public Management . . . 27 | 28 | 29 | 30 | 36 | 40

R

Recht . . . 33
Recht im Notariat . . . 33
Rechtspfleger/-in . . . 33
Ressourcenmanagement . . . 11 | 15 | 17 | 36

S

Seiteneinsteiger/-in sächsischer Schuldienst 36
Sonderschulpädagoge/-pädagogin 29
Soziale Arbeit . . . . . 37 | 40
Soziale Gerontologie 37
Sozialer Wandel 37
Sozialpädagoge/-pädagogin 29
Stahl- und Metallbau Industrial Engineering 21
Stahlbau 21

T

Technik. 11
Technisches Studium 32
Therapie- und Pflegewissenschaften 38
Therapiewissenschaften 38
Tourismusmanagement 37

U

Umwelttechnik . . . . . 11 | 37

V

Verfahrenstechnik. 32
Vermessung 33
Versorgungs- und Umwelttechnik 11
Versorgungstechnik 11
Verwaltung . . . . . 33 | 34 | 40
Verwaltungsinformatiker/-in (gehobener Dienst). 33

W

Wirtschaft 37
Wirtschaft und Informatik 37
Wirtschaftsinformatik . . . . . 11 | 15 | 17 | 18 | 27 | 29 | 31 | 34 | 36 | 40
Wirtschaftsingenieurwesen . . . . . .10 | 11 | 13 | 14 | 15 | 17 | 36 | 37
~ Kunststofftechnik 14
Wirtschaftskommunikation. 37
Wirtschaftswissenschaften. . . . . 32 | 39
Wohnungs- und Immobilienwirtschaft. 37
Wohnungswirtschaft 37
Zollbeamter/-beamtin (gehobener Dienst) 33

Alternativenverzeichnis

Alternativen

A

Abiturientenprogramm 31
Abschlussarbeiten. 31

B

Berufsgrundbildungsjahr (BGJ). . . . . .35 | 36
Berufsvorbereitungsjahr (BVJ) . . . . . .35 | 36
Bundesfreiwilligendienst (BFD). . . . . 27 | 28 | 29

D

Duale Berufsausbildung mit Abitur Sachsen (DuBAS) 14

E

Ehrenamt 27

F

Freiwilliges Ökologisches Jahr (FÖJ). 40
Freiwilliges Soziales Jahr (FSJ). . . . . 27 | 28 | 29

P

PhD-Programm 32

W

Werkstudententätigkeit. . . . . 11 | 31 | 32

Platz für eure Notizen

Impressum

Herausgeber
Landkreis Görlitz in Kooperation mit der Agentur für Arbeit Bautzen, Jobcenter Landkreis Görlitz, Industrie- und Handelskammer Dresden und Handwerkskammer Dresden

Projektträger / Projektkoordinierung, Messeorganisation / Redaktion
Entwicklungsgesellschaft Niederschlesische Oberlausitz (ENO) mbH
Heideweg 2 | 02953 Bad Muskau
Sitz: Elisabethstraße 40 | 02826 Görlitz
03581 / 32 90 10 | 03581 / 3 29 01 10
info@wirtschaft-goerlitz.de
www.wirtschaft-goerlitz.de
www.insider-goerlitz.de
www.schulewirtschaft-goerlitz.de

Gestaltung
Ariane Archner | ENO mbH

Druck
Ideenwerkstatt Mario Päßler
Hospitalstraße 9 | 01844 Neustadt in Sachsen
www.meinedrucksachen.de

Fotonachweis
U1 Davide Angelini – stock.adobe.com
S. 1 Syda Productions – stock.adobe.com
S. 2/3 Markus Lorenz
S. 4 Philipp Herfort
S. 8 Drobot Dean – stock.adobe.com
S. 40 Daniel Ernst – stock.adobe.com
S. 47 Prostock-studio – stock.adobe.com
S. 48 Studio Romantic – stock.adobe.com

Copyright
Landratsamt Görlitz | Februar 2025

Alle in dieser Ausgabe verwendeten Personenbezeichnungen gelten generell für alle Geschlechter und sind nicht diskriminierend zu verstehen.

Alle Rechte vorbehalten. Nachdruck und jegliche Vervielfältigung, auch auszugsweise, ist nur mit schriftlicher Genehmigung des Herausgebers gestattet.

Zertifikat

INSIDER TREFF

. . . . . .

Name, Vorname

hat sich am 10. Mai 2025 beim
„INSIDERTREFF – Deine Messe für Ausbildung und Studium im #unbezahlbarland“
im Messe- und Veranstaltungspark in Löbau
über Ausbildungs- und Studienmöglichkeiten
im Landkreis Görlitz informiert.

. . . . . .

Unterschrift

Löbau, 10. Mai 2025

www.insider-goerlitz.de

Deine Messe für Ausbildung und Studium im #unbezahlbarland 2025

MEIN ZUHAUSE LANDKREIS GÖRLITZ WOKRJES ZHORJELC

jobcenter LANDKREIS GÖRLITZ WOKRJES ZHORJELC

Bundesagentur für Arbeit
Agentur für Arbeit Bautzen

IHK Industrie- und Handelskammer Dresden

Handwerkskammer Dresden

UnbezahlbarLand

Der INSIDERTREFF wird durch den Landkreis Görlitz, das Jobcenter Landkreis Görlitz, die Agentur für Arbeit Bautzen, die Industrie- und Handelskammer Dresden und die Handwerkskammer Dresden mitfinanziert und gemeinsam durchgeführt.

Verantwortlich für die Umsetzung ist die Entwicklungsgesellschaft Niederschlesische Oberlausitz mbH. ENO

SCHULEWIRTSCHAFT Landkreis Görlitz

Mit freundlicher Unterstützung der:
Sparkasse Oberlausitz-Niederschlesien

Egal ob Ausbildung oder Studium. Wir haben das passende Angebot für Dich - mit einem starken Team und tollen Möglichkeiten!

Schau einfach vorbei:
www.deine-zukunft-sparkasse.de

Sparkasse
Oberlausitz-
Niederschlesien